

Nombre de cas COVID-19 confirmés par semaine en Europe, rapporté par million d'habitants

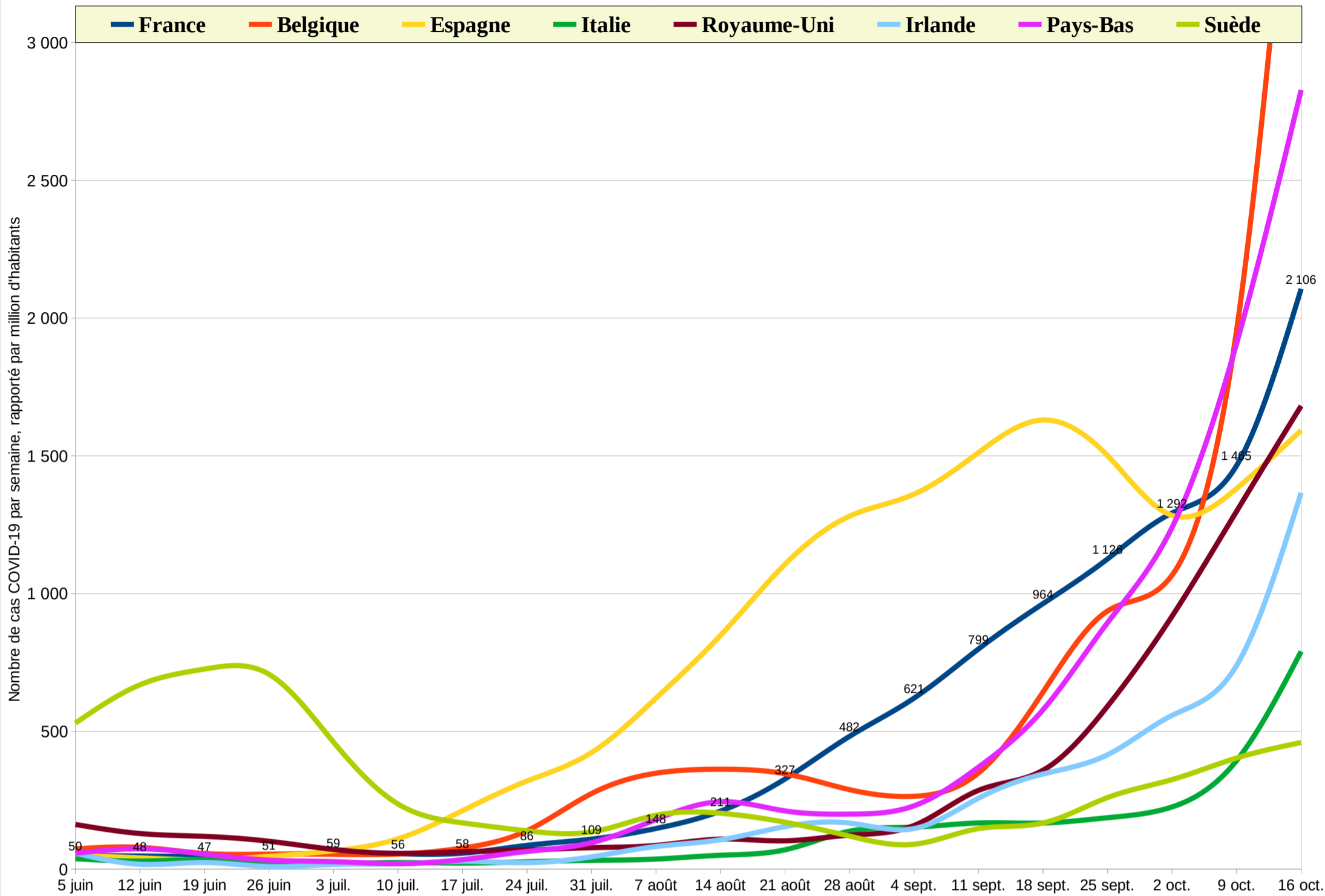

Nombre de cas COVID-19 confirmés par semaine en Amérique + Inde, rapporté par million d'habitants

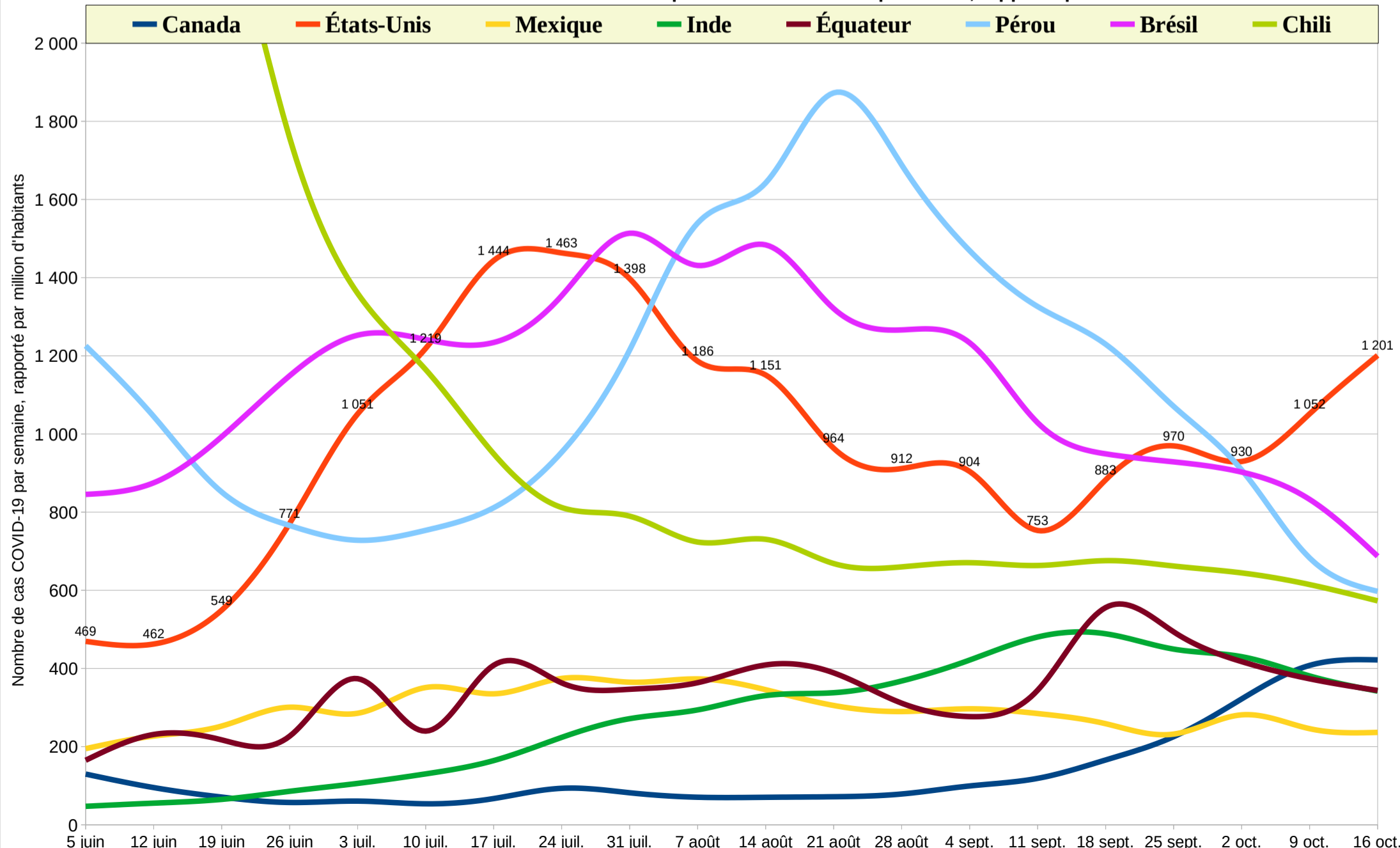



Nombre de décès par semaine en Europe, rapporté par million d'habitants

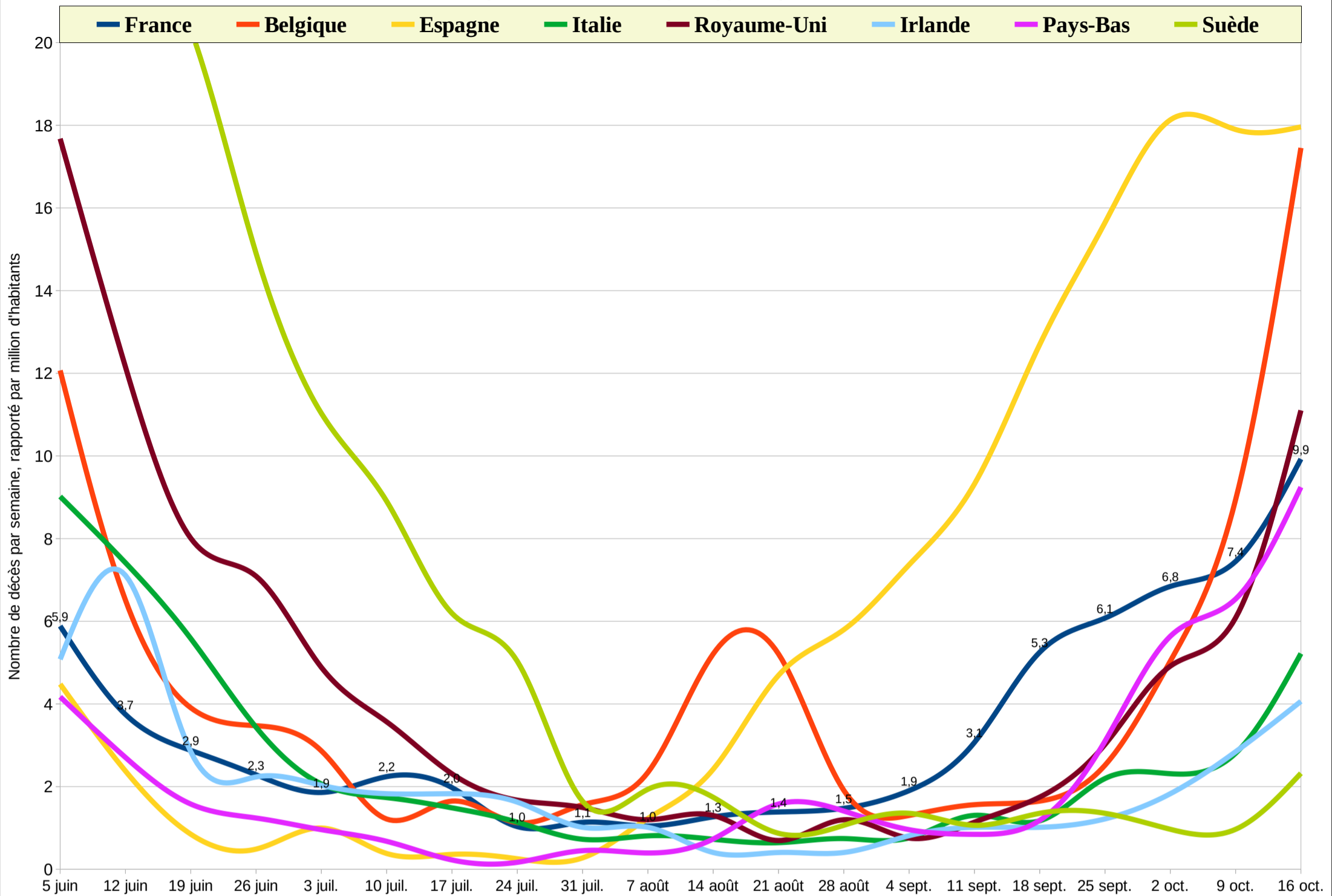

Nombre de décès par semaine en Amérique + Inde, rapporté par million d'habitants

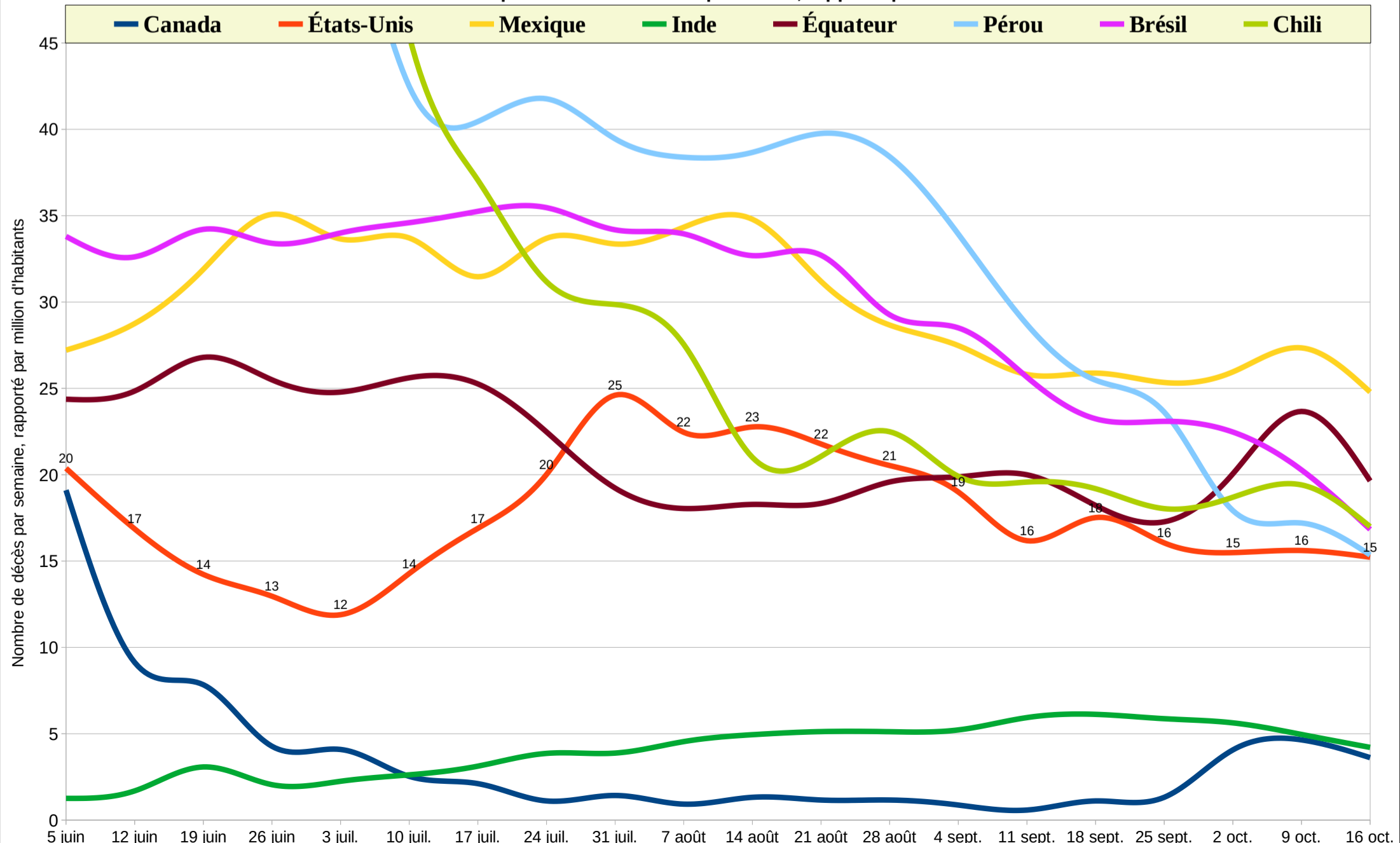

Évolution des taux de positivité par semaine glissante par département [France]

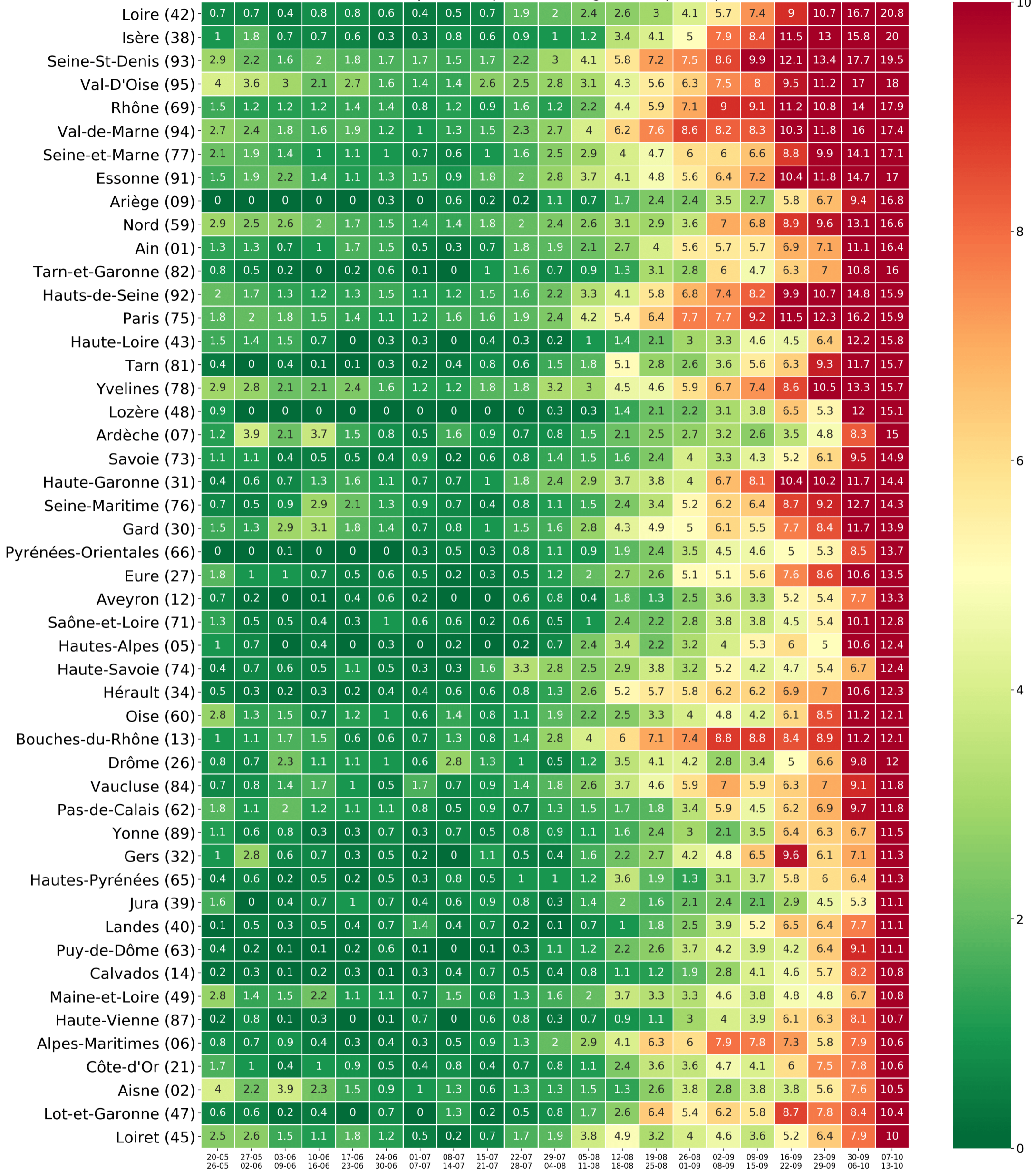

Évolution des taux de positivité par semaine glissante par département [France]

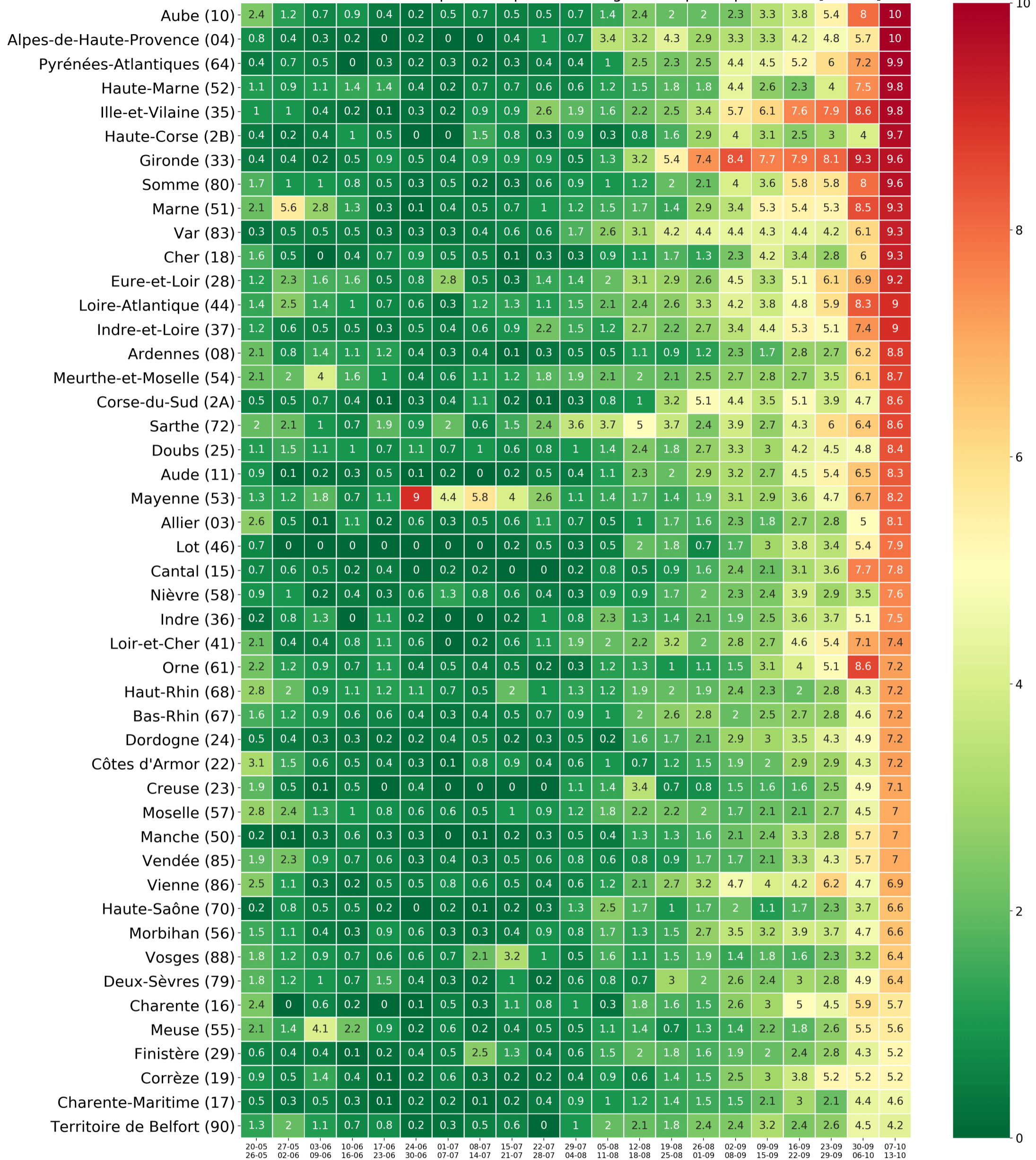

Passage aux urgences pour suspicion covid-19 (top 8 régions) - Données des urgences hospitalières relatives à l'épidémie de COVID-19

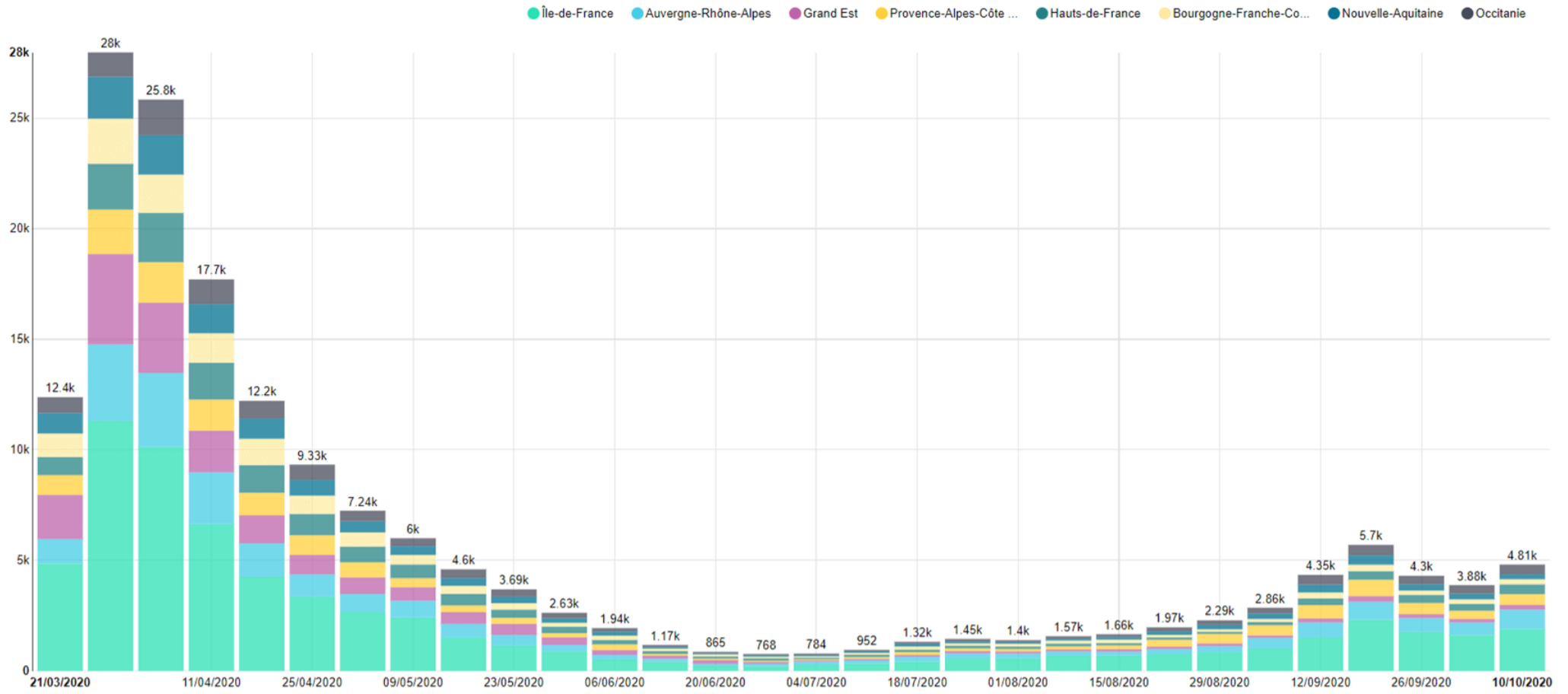

Hospitalisations après passage aux urgences pour suspicion covid-19 (top 8 régions) - Données des urgences hospitalières relatives à l'épidémie de COVID-19

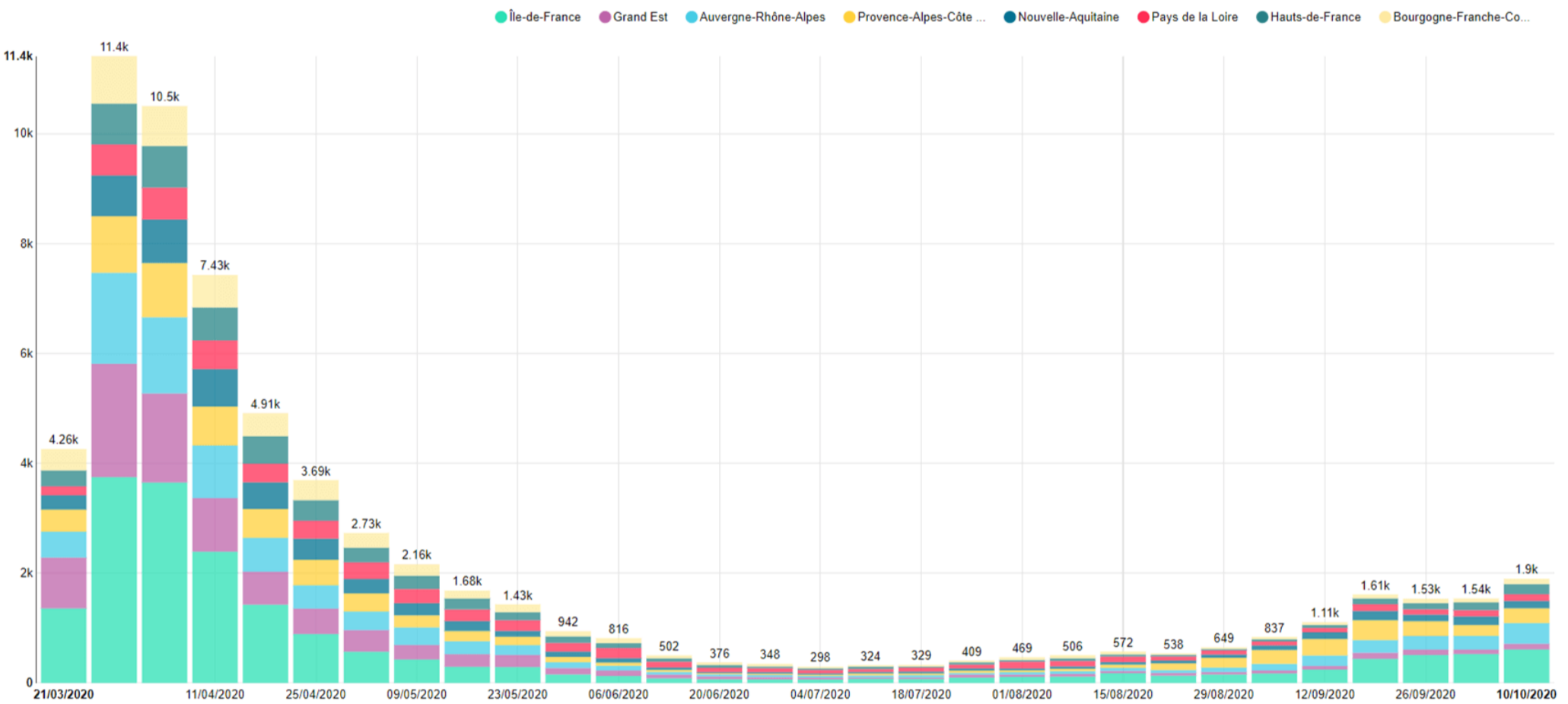

Entrées hebdomadaires à l'hôpital (top 8 régions) - Données hospitalières relatives à l'épidémie de COVID-19

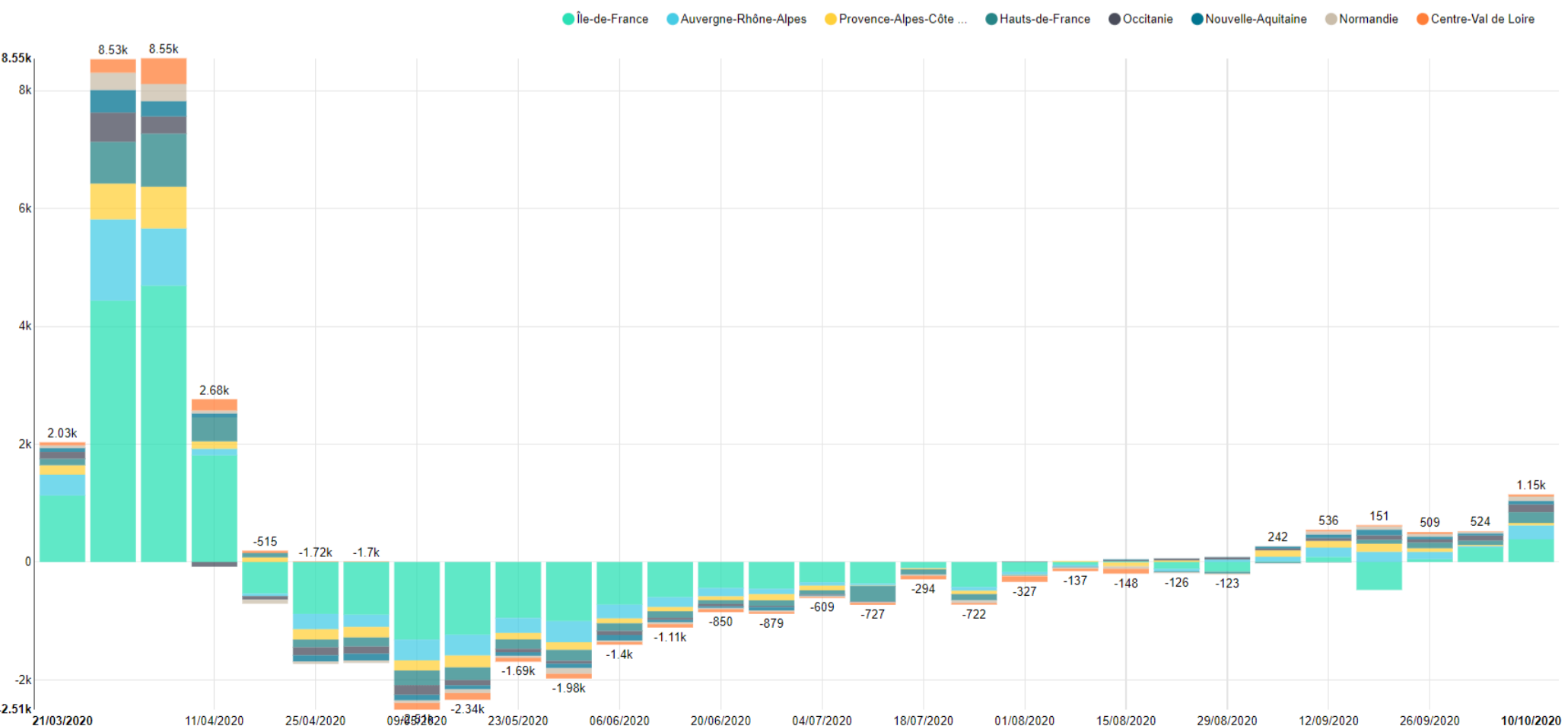

Patients en réanimation (top 8 régions) - Moyennes hebdomadaires - Données hospitalières relatives à l'épidémie de COVID-19

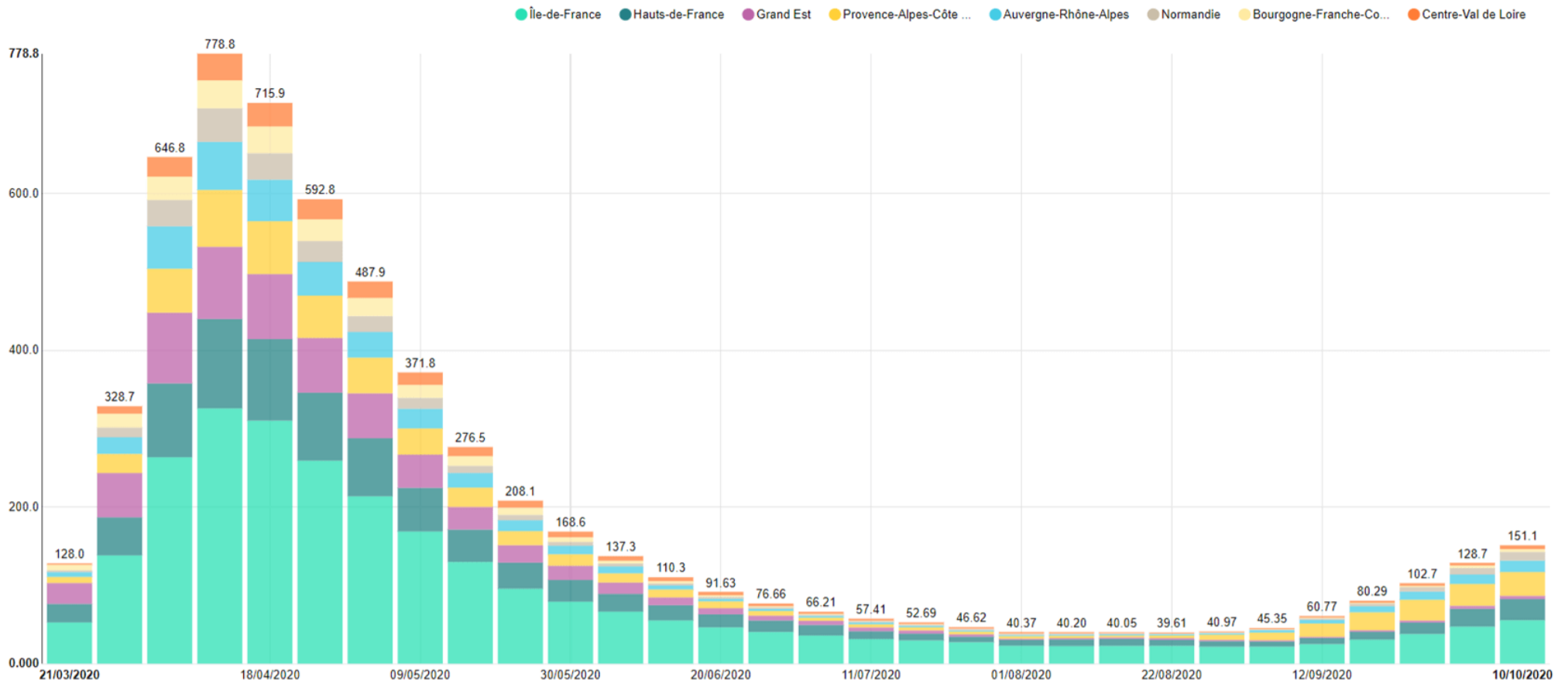

Entrées hebdomadaires en réanimation (top 8 régions) - Données hospitalières relatives à l'épidémie de COVID-19

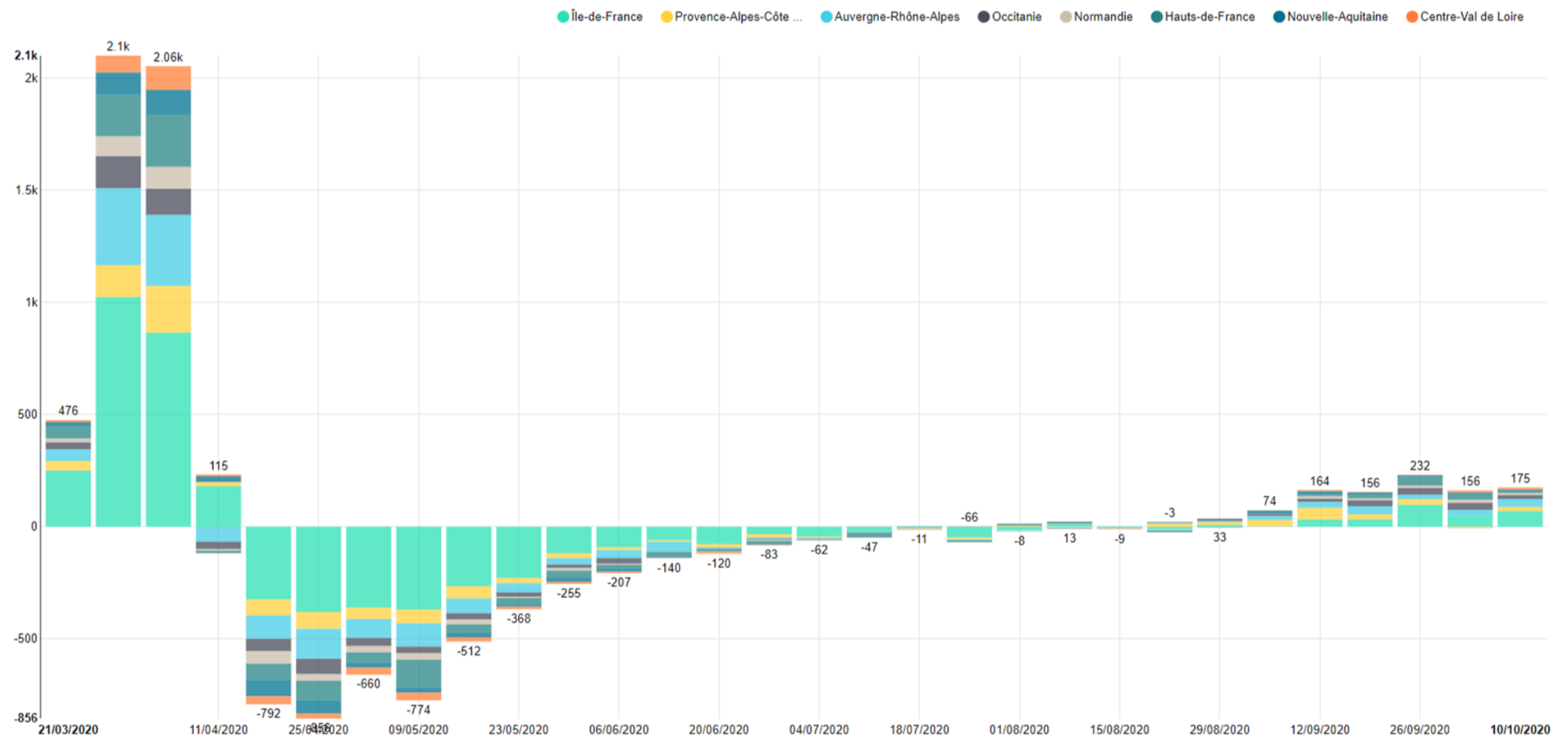

Décès hebdomadaires à l'hôpital (top 8 régions) - Données hospitalières relatives à l'épidémie de COVID-19

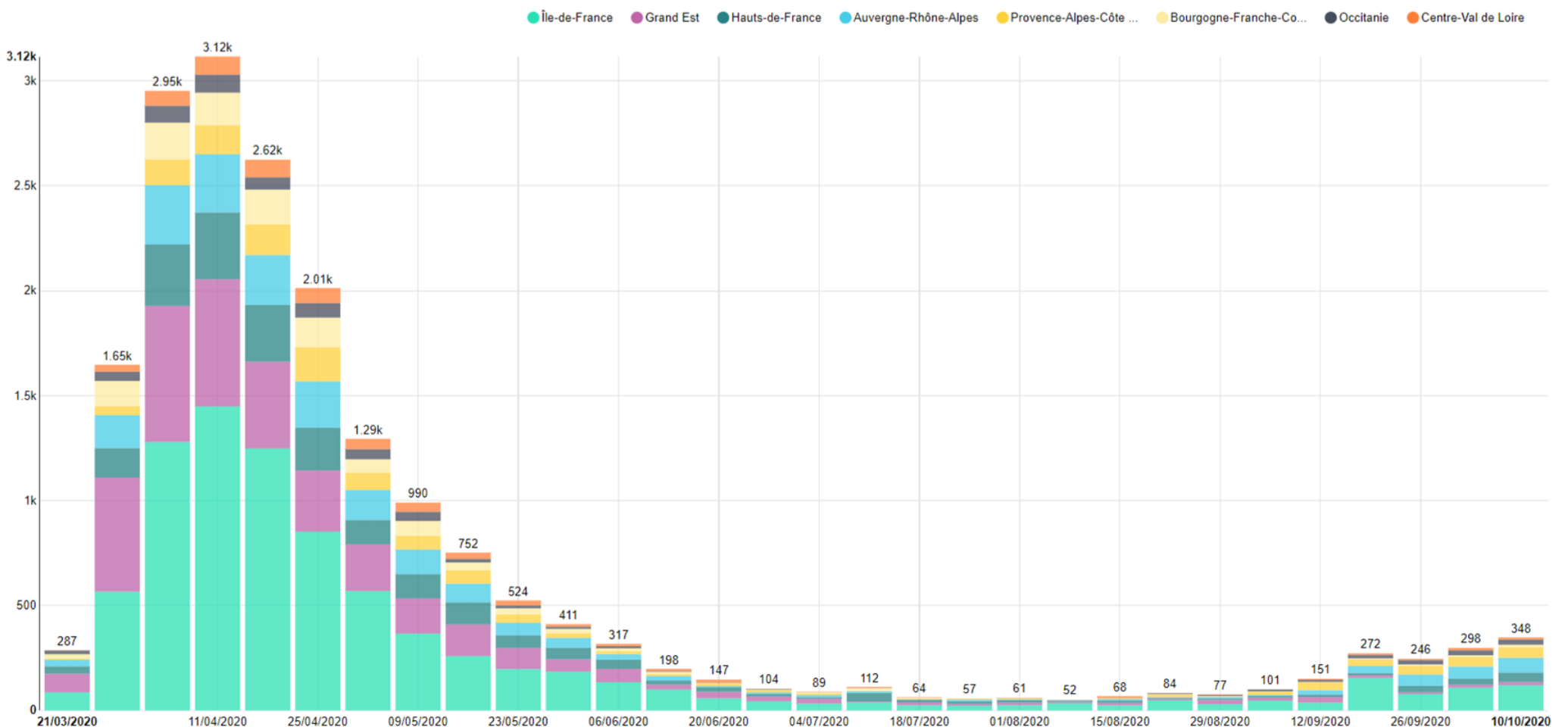

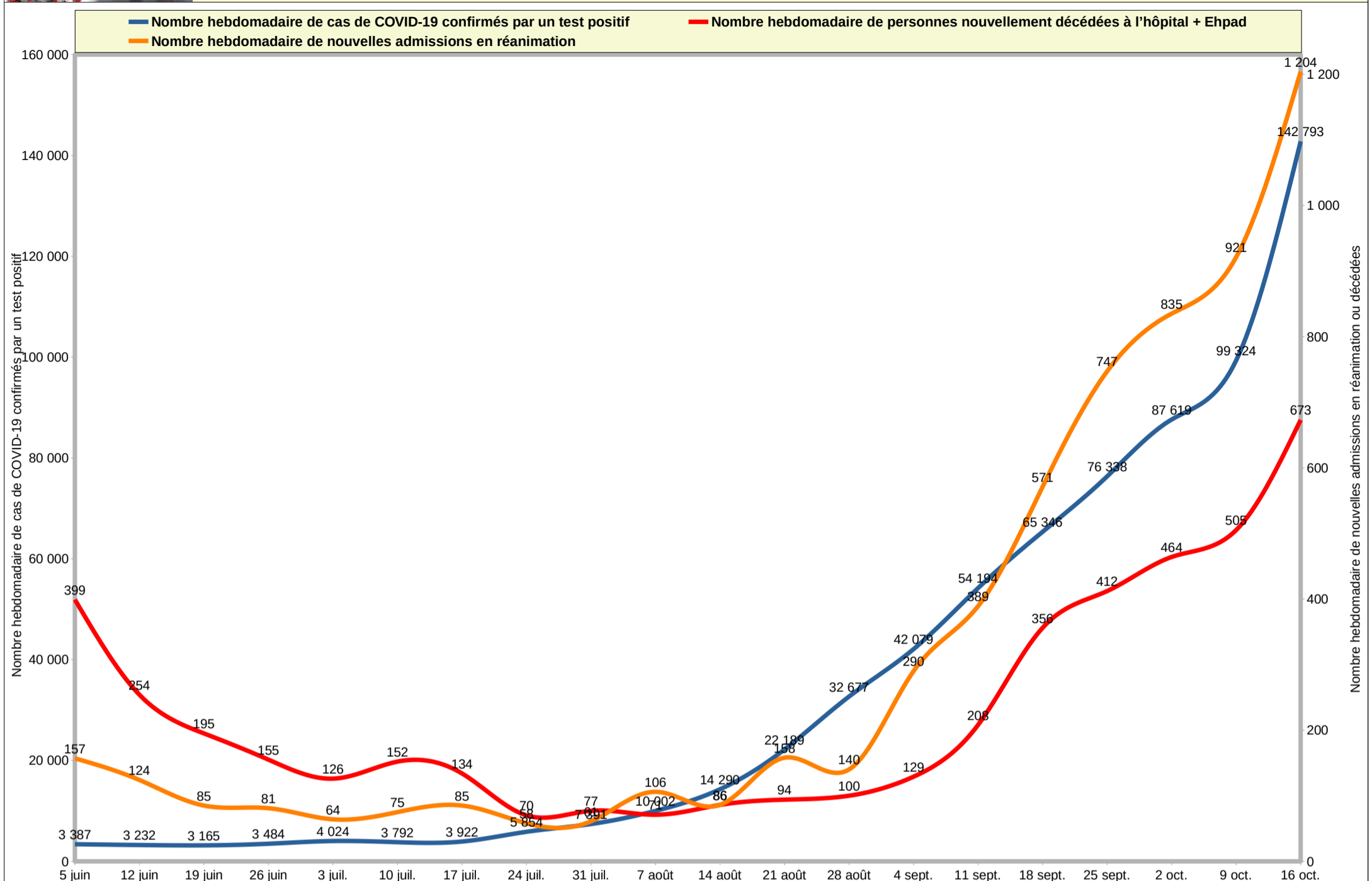
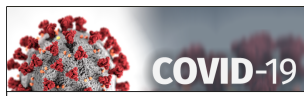

date	Cas COVID confirmés			Décès à l'hôpital			Décès en Ehpad			Décès hôpital + Ehpad			Autres statistiques							
	cas COVID (semaine)	cas COVID / million habitant (semaine)	cas COVID (total)	décès hôpital (semaine)	décès hôpital / million habitant (semaine)	décès hôpital (total)	décès Ehpad (semaine)	décès Ehpad / 10 000 résidents (semaine)	décès Ehpad (total)	décès (semaine)	décès / million habitant (semaine)	décès (total)	date	mobilité (source Apple)	admission hôpital (semaine)	hospitalisation (en cours)	admission en réanimation (semaine)	réanimations (en cours)	retour domicile (semaine)	% décès hôpital (semaine)
ven. 21 févr.	12	0	12	0	0,0	1	0	0	0	0,0	1	ven. 21 févr.	23 %						n.a.	n.a.
ven. 28 févr.	45	1	57	1	0,0	2	0	0	1	0,0	2	ven. 28 févr.	16 %						n.a.	n.a.
ven. 6 mars	596	9	653	7	0,1	9	0	0	7	0,1	9	ven. 6 mars	14 %						n.a.	n.a.
ven. 13 mars	3 008	44	3 661	70	1,0	79	0	0	70	1,0	79	ven. 13 mars	5 %						n.a.	n.a.
ven. 20 mars	8 951	132	12 612	371	5,5	450	0	0	371	5,5	450	ven. 20 mars	-32 %		5 226	2 380	1 297	1 587	19 %	
ven. 27 mars	20 352	300	32 964	1 545	22,8	1 995	0	0	1 545	22,8	1 995	ven. 27 mars	-64 %	16 162	15 732	3 450	3 787	4 111	27 %	
ven. 3 avr.	31 374	463	64 338	3 096	45,7	5 091	1 416	16,3	4 512	66,6	6 507	ven. 3 avr.	-72 %	23 106	27 432	4 835	6 662	8 310	27 %	
ven. 10 avr.	26 338	388	90 676	3 473	51,2	8 564	3 128	36,1	6 601	97,4	13 108	ven. 10 avr.	-70 %	18 232	31 267	3 170	7 004	10 924	24 %	
ven. 17 avr.	18 576	274	109 252	2 880	42,5	11 444	2 604	30,1	5 484	80,9	18 592	ven. 17 avr.	-69 %	12 291	31 190	1 773	6 027	9 488	23 %	
ven. 24 avr.	13 325	197	122 577	2 374	35,0	13 818	1 190	13,7	3 564	52,6	22 156	ven. 24 avr.	-67 %	8 915	28 658	1 257	4 870	9 073	21 %	
ven. 1 mai	7 608	112	130 185	1 517	22,4	15 335	832	9,6	2 349	34,6	24 505	ven. 1 mai	-66 %	5 465	25 887	720	3 878	6 719	18 %	
ven. 8 mai	8 236	121	138 421	1 128	16,6	16 463	508	5,9	1 636	24,1	26 141	ven. 8 mai	-63 %	3 535	22 724	596	2 868	5 570	17 %	
ven. 15 mai	3 498	52	141 919	845	12,5	17 308	454	5,2	1 299	19,2	27 440	ven. 15 mai	-59 %	2 648	19 861	425	2 203	4 666	15 %	
ven. 22 mai	2 637	39	144 556	602	8,9	17 910	117	1,4	719	10,6	28 159	ven. 22 mai	-50 %	1 885	17 383	284	1 701	3 761	14 %	
ven. 29 mai	5 112	75	149 668	443	6,5	18 353	41	0,5	484	7,1	28 643	ven. 29 mai	-44 %	1 349	14 695	233	1 361	3 594	11 %	
ven. 5 juin	3 387	50	153 055	374	5,5	18 727	25	0,3	399	5,9	29 042	ven. 5 juin	-42 %	1 076	12 696	157	1 094	2 701	12 %	
ven. 12 juin	3 232	48	156 287	229	3,4	18 956	25	0,3	254	3,7	29 296	ven. 12 juin	-44 %	725	11 124	124	879	2 068	10 %	
ven. 19 juin	3 165	47	159 452	170	2,5	19 126	25	0,3	195	2,9	29 491	ven. 19 juin	-38 %	561	9 970	85	727	1 545	10 %	
ven. 26 juin	3 484	51	162 936	130	1,9	19 256	25	0,3	155	2,3	29 646	ven. 26 juin	-28 %	578	8 886	81	634	1 532	8 %	
ven. 3 juil.	4 024	59	166 960	106	1,6	19 362	20	0,2	126	1,9	29 772	ven. 3 juil.	-31 %	621	7 990	64	560	1 411	7 %	
ven. 10 juil.	3 792	56	170 752	132	1,9	19 494	20	0,2	152	2,2	29 924	ven. 10 juil.	-22 %	532	7 062	75	496	1 328	9 %	
ven. 17 juil.	3 922	58	174 674	117	1,7	19 611	17	0,2	134	2,0	30 058	ven. 17 juil.	-13 %	799	6 688	85	477	1 056	10 %	
ven. 24 juil.	5 854	86	180 528	65	1,0	19 676	5	0,1	70	1,0	30 128	ven. 24 juil.	-7 %	368	5 287	58	410	1 271	5 %	
ven. 31 juil.	7 391	109	187 919	74	1,1	19 750	3	0,0	77	1,1	30 205	ven. 31 juil.	-3 %	637	5 298	61	371	985	7 %	
ven. 7 août	10 002	148	197 921	68	1,0	19 818	3	0,0	71	1,0	30 276	ven. 7 août	3 %	917	5 011	106	383	1 136	6 %	
ven. 14 août	14 290	211	212 211	83	1,2	19 901	3	0,0	86	1,3	30 362	ven. 14 août	4 %	912	4 828	86	367	1 012	8 %	
ven. 21 août	22 189	327	234 400	91	1,3	19 992	3	0,0	94	1,4	30 456	ven. 21 août	4 %	989	4 745	158	379	981	8 %	
ven. 28 août	32 677	482	267 077	97	1,4	20 089	3	0,0	100	1,5	30 556	ven. 28 août	9 %	1 235	4 535	140	387	1 348	7 %	
ven. 4 sept.	42 079	621	309 156	121	1,8	20 210	8	0,1	129	1,9	30 685	ven. 4 sept.	12 %	1 527	4 671	290	473	1 270	9 %	
ven. 11 sept.	54 194	799	363 350	168	2,5	20 378	40	0,5	208	3,1	30 893	ven. 11 sept.	10 %	2 264	5 155	389	635	1 612	9 %	
ven. 18 sept.	65 346	964	428 696	311	4,6	20 689	45	0,5	356	5,3	31 249	ven. 18 sept.	15 %	3 490	5 819	571	827	2 515	11 %	
ven. 25 sept.	76 338	1 126	505 034	306	4,5	20 995	106	1,2	412	6,1	31 661	ven. 25 sept.	10 %	3 932	6 128	747	1 098	3 317	8 %	
ven. 2 oct.	87 619	1 292	592 653	379	5,6	21 374	85	1,0	464	6,8	32 125	ven. 2 oct.	2 %	3 896	6 758	835	1 276	2 887	12 %	
ven. 9 oct.	99 324	1 465	691 977	424	6,3	21 798	81	0,9	505	7,4	32 630	ven. 9 oct.	-3 %	4 580	7 864	921	1 448	3 050	12 %	
ven. 16 oct.	142 793	2 106	834 770	593	8,7	22 391	80	0,9	673	9,9	33 303	ven. 16 oct.	-6 %	6 639	10 042	1 204	1 800	3 868	13 %	

Source et post-traitement des données : Les données compilées dans cette analyse sont aussi proche que possible des données officielles. Les données sont agrégées par semaine. Chaque semaine commence un samedi et se termine le vendredi soir, les données du dimanche soir n'étant pas aussi fiables que celles du vendredi soir. Des post-traitements sont effectués quand des décès sont rajoutés à posteriori.

Ce calcul se base sur le nombre de résidents indiqué dans le rapport 2019 de la CNSA : La donnée de 866 428 résidents est issue de l'addition de :
 - 590 068 Hébergements permanent en maisons de retraite, dont 584 715 en EHPAD
 - 125 733 SSIAD et SPASAD
 - 119 238 Hébergements permanent en foyers logements
 - 31 389 Unités de soin de longue durée (USLD)

- décès Ehpad / 10 000 résidents : Mobilité moyenne sur la semaine, en moyennant la mobilité en voiture, à pied et en transport. Chiffres calculés à partir des données "Rapports sur les tendances de mobilité Apple" : La valeur de référence est le 13 janvier 2020.

- mobilité (source Apple)
 - admission hôpital (semaine)
 - % décès hôpital (semaine)
 Chiffre calculé à partir du différentiel d'hospitalisation (en cours) auquel on ajoute les retours à domicile de la semaine et les décès à l'hôpital de la semaine.
 Pourcentage calculé à partir des retours à domicile de la semaine et des décès à l'hôpital de la semaine.

Légende pour les couleurs des tableaux :
 - Cas COVID / millions d'habitants : Vert : 0 – Jaune : 100 décès / million hab – Rouge : 500 décès / million hab
 - Décès par million habitants : Vert : 0 – Jaune : 5 décès / million hab – Rouge : 25 décès / million hab
 - Ehpad : décès / 10 000 résidents : Vert : valeur minimum – Jaune : 50 centile – valeur maximum
 - Mobilité (source Apple) : Vert : -80 % mobilité – Jaune : -40 % mobilité – Rouge : 0 % mobilité (= référence du 13 janvier 2020)
 - Cas COVID confirmés / Hospitalisation / admission en réanimation / réanimations / % décès hôpital : Vert : valeur minimum – Jaune : 50 centile – valeur maximum

Quel outil est utilisé pour créer ce PDF ? Les données sont saisies et travaillées avec un logiciel libre : LibreOffice Calc, en version 7.0 sous Ubuntu 20.04. Le PDF est généré directement via un export PDF depuis Calc. Les données sont librement réutilisables, grâce à la licence Creative Commons BY-SA 4.0. Fichier source : https://lafibre.info/images/doc/statistiques_covid-19.ods?version=last

Données mises en ligne sur data.gouv.fr : <https://www.data.gouv.fr/fr/reuses/statistiques-sur-la-pandemie-de-coronavirus-covid-19-rapportees-au-nombre/> Données compilées et mises en forme par Vivien Guéant. Licence Creative Commons BY-SA 4.0



Amérique du nord et Inde	Canada (37,9 M)						États-Unis (328 M hab)						Mexique (129 M hab)						Inde (1326 M hab)					
	cas COVID confirmés			décès			cas COVID confirmés			décès			cas COVID confirmés			décès			cas COVID confirmés			décès		
	semaine	/ million habitant semaine	total	semaine	/ million habitant semaine	total	semaine	/ million habitant semaine	total	semaine	/ million habitant semaine	total	semaine	/ million habitant semaine	total	semaine	/ million habitant semaine	total	semaine	/ million habitant semaine	total	semaine	/ million habitant semaine	total
ven. 21 févr.	9	0	9	0	0,0	0	35	0	35	0	0,0	0	0	0	0	0	0,0	0	0	0	0	0	0,0	0
ven. 28 févr.	6	0	15	0	0,0	0	28	0	63	0	0,0	0	2	0	2	0	0,0	0	0	0	0	0	0,0	0
ven. 6 mars	39	1	54	0	0,0	0	256	1	319	15	0,0	15	4	0	6	0	0,0	0	28	0	31	0	0,0	0
ven. 13 mars	144	4	198	1	0,0	1	1 965	6	2 284	33	0,1	48	9	0	15	0	0,0	0	51	0	82	2	0,0	2
ven. 20 mars	889	23	1 087	11	0,3	12	18 588	57	20 872	262	0,8	310	153	1	168	1	0,0	1	167	0	249	3	0,0	5
ven. 27 mars	3 670	97	4 757	43	1,1	55	87 682	267	108 554	1 821	5,5	2 131	435	3	603	7	0,1	8	638	0	887	15	0,0	20
ven. 3 avr.	7 618	201	12 375	153	4,0	208	179 808	548	288 362	6 829	20,8	8 960	954	7	1 557	42	0,3	50	2 172	2	3 059	66	0,0	86
ven. 10 avr.	9 773	258	22 148	361	9,5	569	228 726	697	517 088	13 434	40,9	22 394	1 994	15	3 551	144	1,1	194	4 541	3	7 600	163	0,1	249
ven. 17 avr.	9 779	258	31 927	741	19,6	1 310	207 919	633	725 007	15 740	48,0	38 134	2 948	23	6 499	292	2,3	486	6 752	5	14 352	237	0,2	486
ven. 24 avr.	11 961	316	43 888	992	26,2	2 302	209 683	639	934 690	15 049	45,8	53 183	5 510	43	12 009	583	4,5	1 069	10 095	8	24 447	294	0,2	780
ven. 1 mai	11 173	295	55 061	1 089	28,7	3 391	206 421	629	1 141 111	13 893	42,3	67 076	7 837	61	19 846	790	6,1	1 859	12 810	10	37 257	443	0,3	1 223
ven. 8 mai	11 373	300	66 434	1 178	31,1	4 569	190 716	581	1 331 827	13 121	40,0	80 197	10 728	83	30 574	1 102	8,6	2 961	22 438	17	59 695	762	0,6	1 985
ven. 15 mai	8 179	216	74 613	993	26,2	5 562	166 434	507	1 498 261	10 952	33,4	91 149	13 400	104	43 974	1 516	11,8	4 477	26 089	20	85 784	768	0,6	2 753
ven. 22 mai	7 867	208	82 480	688	18,2	6 250	163 967	500	1 662 228	8 922	27,2	100 071	17 521	136	61 495	2 033	15,8	6 510	39 010	29	124 794	973	0,7	3 726
ven. 29 mai	6 938	183	89 418	729	19,2	6 979	149 877	457	1 812 105	7 148	21,8	107 219	22 542	175	84 037	2 534	19,7	9 044	48 697	37	173 491	1 254	0,9	4 980
ven. 5 juin	4 917	130	94 335	724	19,1	7 703	154 082	469	1 966 187	6 687	20,4	113 906	25 068	195	109 105	3 501	27,2	12 545	62 693	47	236 184	1 669	1,3	6 649
ven. 12 juin	3 608	95	97 943	346	9,1	8 049	151 808	462	2 117 995	5 534	16,9	119 440	29 211	227	138 316	3 699	28,8	16 244	73 419	55	309 603	2 241	1,7	8 890
ven. 19 juin	2 686	71	100 629	297	7,8	8 346	180 246	549	2 298 241	4 670	14,2	124 110	32 501	253	170 817	4 103	31,9	20 347	86 209	65	395 812	4 080	3,1	12 970
ven. 26 juin	2 165	57	102 794	162	4,3	8 508	253 183	771	2 551 424	4 255	13,0	128 365	38 711	301	209 528	4 513	35,1	24 860	113 634	86	509 446	2 719	2,1	15 689
ven. 3 juil.	2 297	61	105 091	155	4,1	8 663	345 081	1 051	2 896 505	3 903	11,9	132 268	36 712	285	246 240	4 329	33,6	29 189	140 443	106	649 889	2 980	2,2	18 669
ven. 10 juil.	2 035	54	107 126	96	2,5	8 759	400 107	1 219	3 296 612	4 686	14,3	136 954	45 192	351	291 432	4 337	33,7	33 526	172 714	130	822 603	3 475	2,6	22 144
ven. 17 juil.	2 543	67	109 669	80	2,1	8 839	473 968	1 444	3 770 580	5 545	16,9	142 499	43 112	335	334 544	4 048	31,5	37 574	217 854	164	1 040 457	4 141	3,1	26 285
ven. 24 juil.	3 537	93	113 206	42	1,1	8 881	480 306	1 463	4 250 886	6 569	20,0	149 068	48 184	375	382 728	4 334	33,7	41 908	296 565	224	1 337 022	5 121	3,9	31 406
ven. 31 juil.	3 106	82	116 312	54	1,4	8 935	458 729	1 398	4 709 615	8 077	24,6	157 145	46 943	365	429 671	4 292	33,4	46 200	360 032	272	1 697 054	5 145	3,9	36 551
ven. 7 août	2 673	71	118 985	35	0,9	8 970	389 412	1 186	5 099 027	7 370	22,5	164 515	48 019	373	477 690	4 417	34,3	50 617	389 810	294	2 086 864	6 027	4,5	42 578
ven. 14 août	2 667	70	121 652	50	1,3	9 020	377 810	1 151	5 476 837	7 473	22,8	171 988	44 468	346	522 158	4 476	34,8	55 093	438 358	331	2 525 222	6 556	4,9	49 134
ven. 21 août	2 720	72	124 372	44	1,2	9 064	316 268	964	5 793 105	7 148	21,8	179 136	39 280	305	561 438	4 013	31,2	59 106	448 146	338	2 973 368	6 794	5,1	55 928
ven. 28 août	2 986	79	127 358	44	1,2	9 108	299 201	912	6 092 306	6 739	20,5	185 875	37 278	290	598 716	3 688	28,7	62 794	487 872	368	3 461 240	6 785	5,1	62 713
ven. 4 sept.	3 766	99	131 124	33	0,9	9 141	296 751	904	6 389 057	6 236	19,0	192 111	38 181	297	636 897	3 535	27,5	66 329	558 999	422	4 020 239	6 922	5,2	69 635
ven. 11 sept.	4 502	119	135 626	22	0,6	9 163	247 190	753	6 636 247	5 310	16,2	197 421	36 621	285	673 518	3 320	25,8	69 649	637 140	480	4 657 379	7 871	5,9	77 506
ven. 18 sept.	6 285	166	141 911	42	1,1	9 205	289 694	883	6 925 941	5 750	17,5	203 171	33 278	259	706 796	3 330	25,9	72 979	648 096	489	5 305 475	8 119	6,1	85 625
ven. 25 sept.	8 545	225	150 456	50	1,3	9 255	318 243	970	7 244 184	5 269	16,1	208 440	29 861	232	736 657	3 260	25,3	76 239	596 096	450	5 901 571	7 785	5,9	93 410
ven. 2 oct.	12 203	322	162 659	154	4,1	9 409	305 139	930	7 549 323	5 084	15,5	213 524	36 193	281	772 850	3 339	26,0	79 578	570 363	430	6 471 934	7 465	5,6	100 875
ven. 9 oct.	15 458	408	178 117	176	4,6	9 585	345 155	1 052	7 894 478	5 124	15,6	218 648	31 638	246	804 488	3 518	27,3	83 096	505 074	381	6 977 008	6 575	5,0	107 450
ven. 16 oct.	15 989	422	194 106	137	3,6	9 722	394 250	1 201	8 288 728	4 996	15,2	223 644	30 422	236	834 910	3 189	24,8	86 285	453 627	342	7 430 635	5 582	4,2	113 032
Source Canada : Gouvernement du Canada						Source États-Unis : Centers for Disease Control						Source Mexique : Secretaría de Salud						Source Inde : Ministry of Health and Family Welfare						
Amérique du sud	Équateur (16,9 M hab)						Pérou (31,9 M hab)						Brésil (210,1 M hab)						Chili (18,2 M Hab)					
	cas COVID confirmés			décès			cas COVID confirmés			décès			cas COVID confirmés			décès			cas COVID confirmés			décès		
	semaine	/ million habitant semaine	total	semaine	/ million habitant semaine	total	semaine	/ million habitant semaine	total	semaine	/ million habitant semaine	total	semaine	/ million habitant semaine	total	semaine	/ million habitant semaine	total	semaine	/ million habitant semaine	total	semaine	/ million habitant semaine	total
ven. 21 févr.	0	0	0	0	0,0	0	0	0	0	0,0	0	0	0	0	0	0,0	0	0	0	0	0	0,0	0	
ven. 28 févr.	0	0	0	0	0,0	0	0	0	0	0,0	0	1	0	1	0	0,0	0	0	0	0	0	0,0	0	
ven. 6 mars	13	1	13	0	0,0	0	1	0	1	0	0,0	0	12	0	13	0	0,0	0	5	0	5	0	0,0	0
ven. 13 mars	10	1	23	2	0,1	2	37	1	38	0	0,0	0	138	1	151	0	0,0	0	46	3	51	0	0,0	0
ven. 20 mars	375	22	398	10	0,6	12	196	6	234	1	0,0	1	819	4	970	11	0,1	11	458	25	509	0	0,0	0
ven. 27 mars	1 116	66	1 514	53	3,1	65	401	13	635	19	0,6	20	2 447	12	3 417	81	0,4	92	1 376	76	1 885	5	0,3	5
ven. 3 avr.	1 618	96	3 132	163	9,6	228	960	30	1 595	85	2,7	105	5 777	27	9 194	271	1,3	363	2 490	137	4 375	20	1,1	25
ven. 10 avr.	3 526	209	6 658	236	14,0	464	4 302	135	5 897	261	8,2	366	10 595	50	19 789	705	3,4	1 068	3 235	178	7 610	49	2,7	74
ven. 17 avr.	4 198	248	10 856	193	11																			

