

Nombre de cas COVID-19 confirmés par semaine en Europe, rapporté par million d'habitants

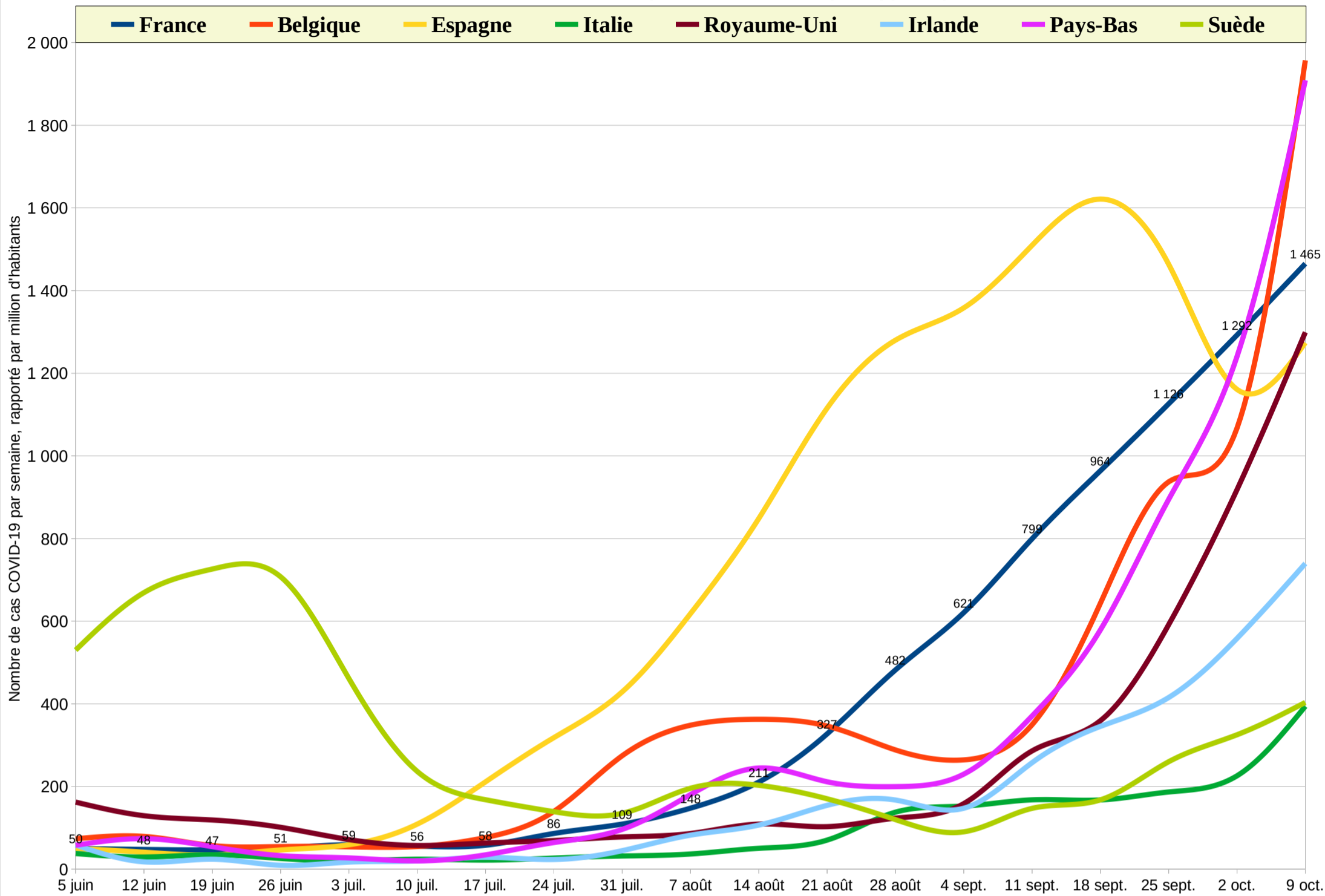

Nombre de cas COVID-19 confirmés par semaine en Amérique + Inde, rapporté par million d'habitants

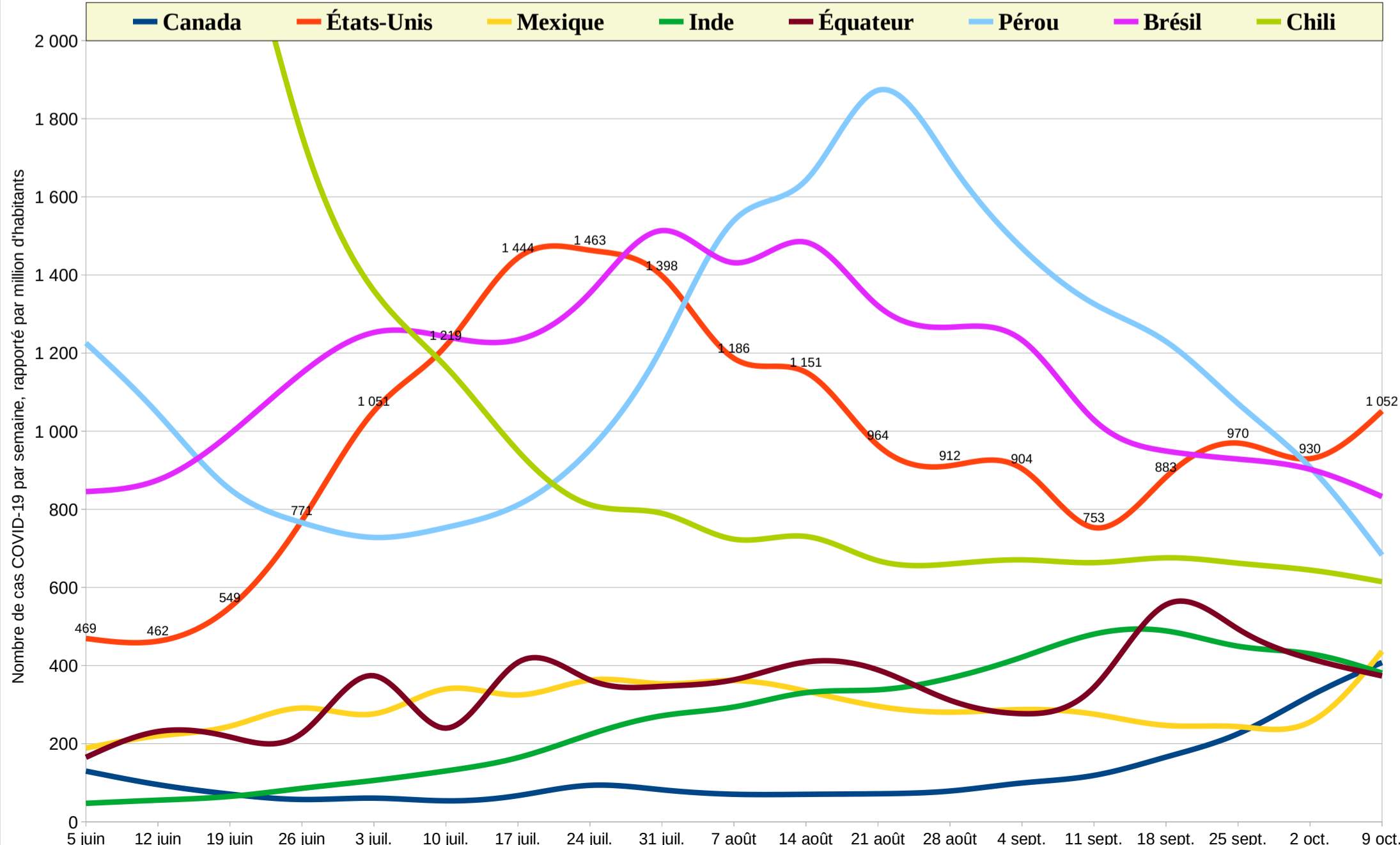



Nombre de décès par semaine en Europe, rapporté par million d'habitants

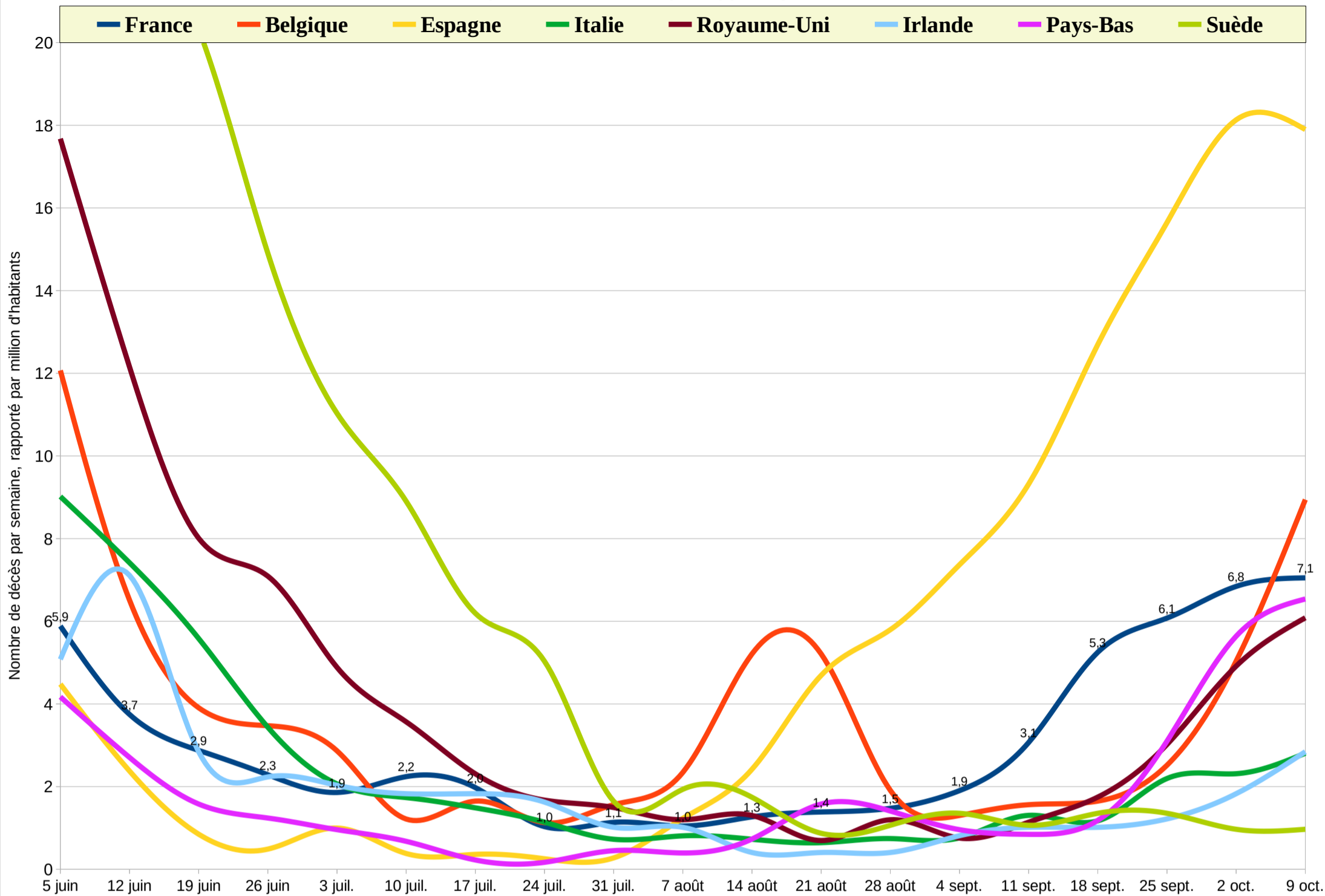

Nombre de décès par semaine en Amérique + Inde, rapporté par million d'habitants

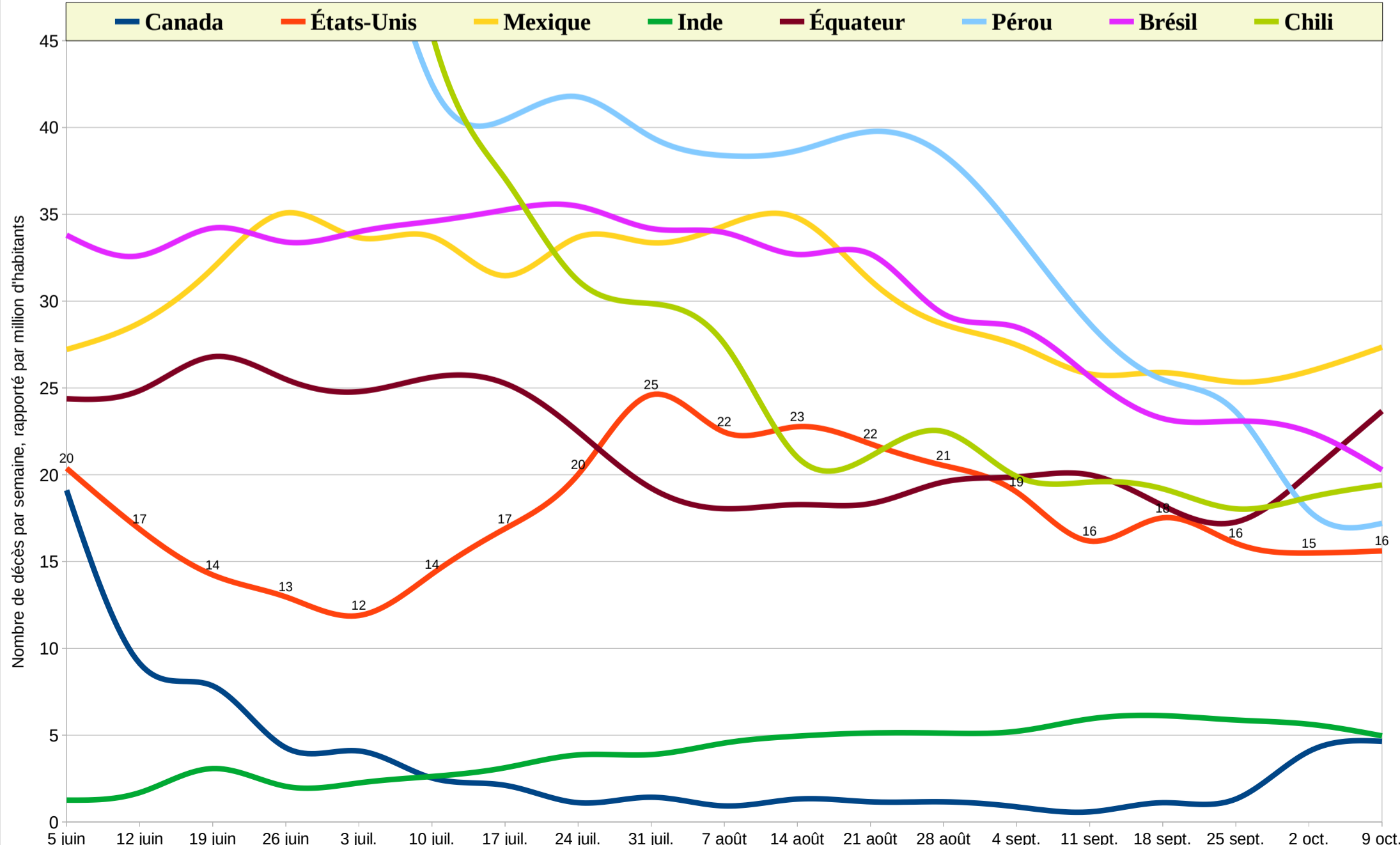

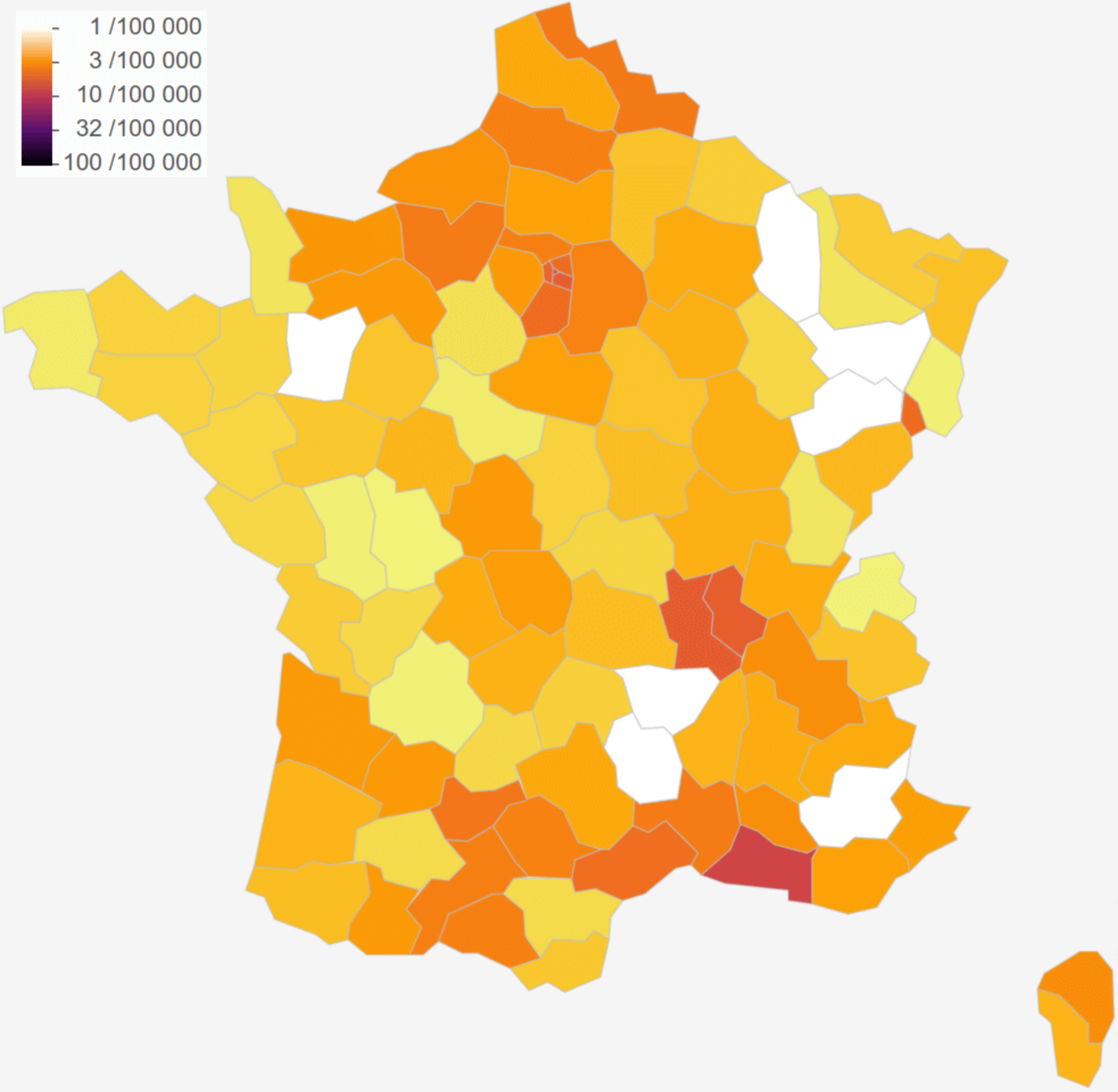
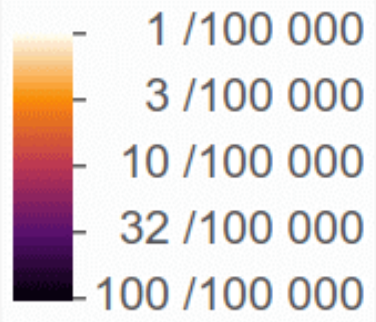
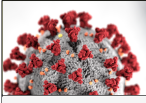



Évolution des taux de positivité par classe d'âges par semaine glissante [France]

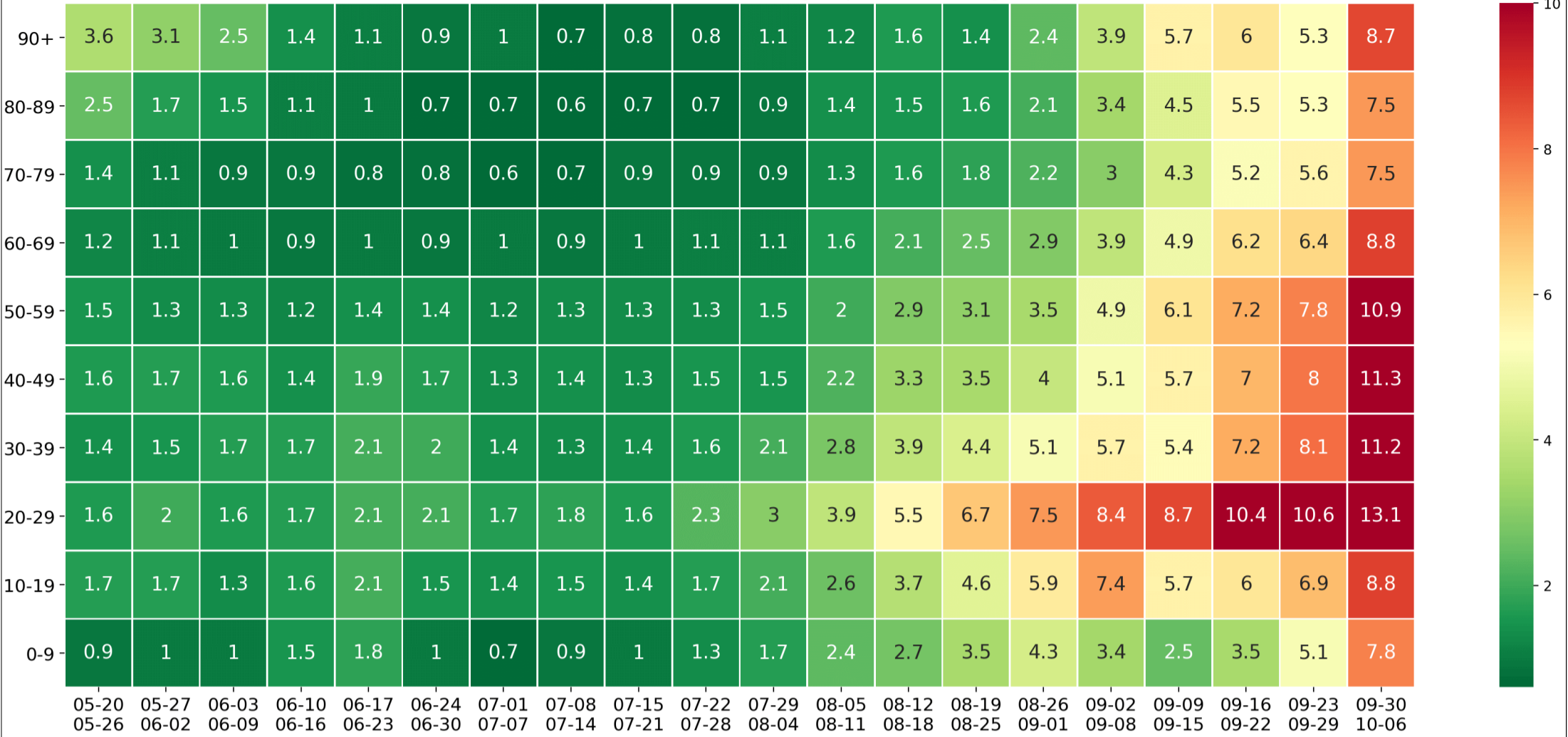

Évolution des taux de positivité par semaine glissante par département [France]

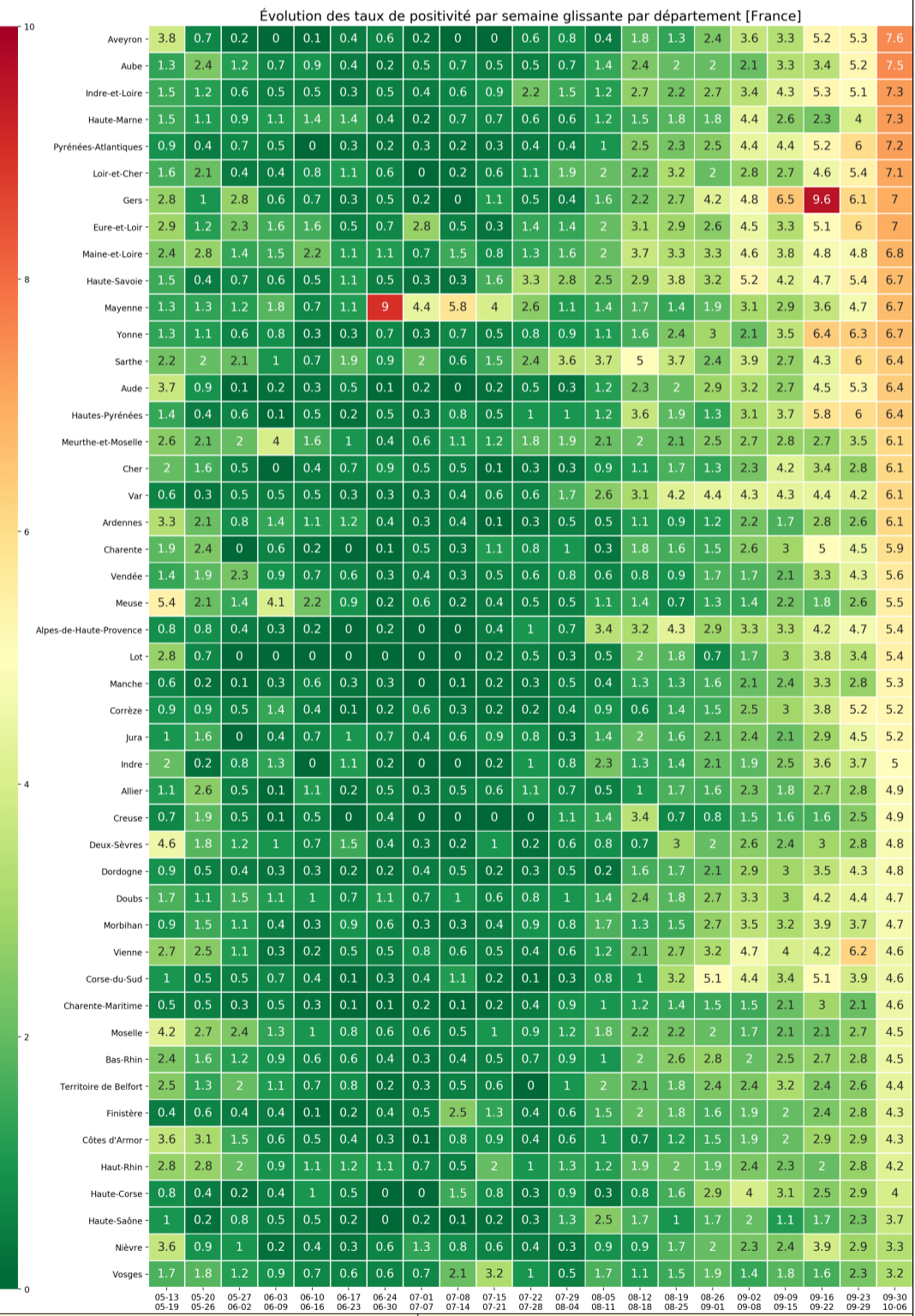
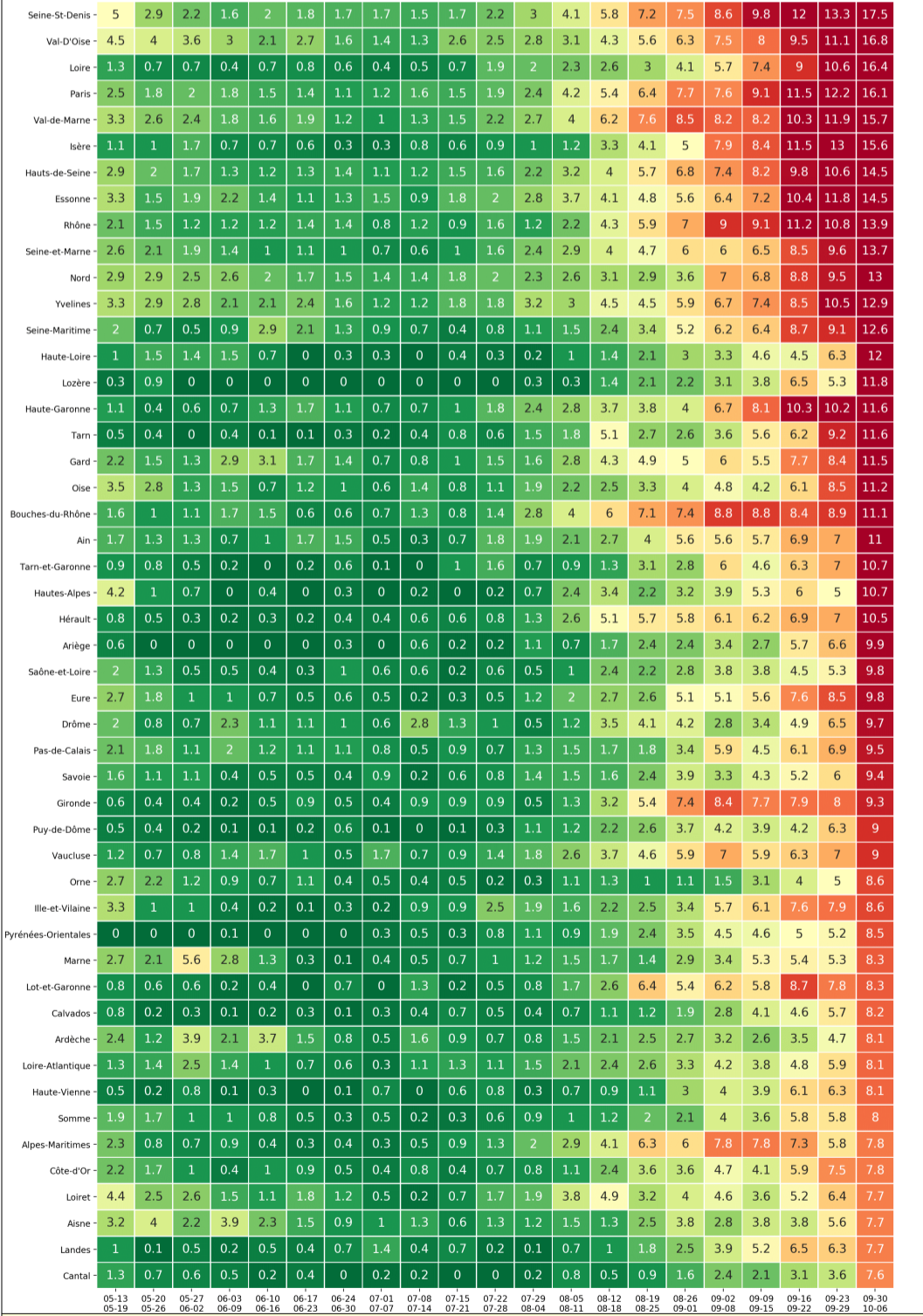

Passage aux urgences pour suspicion covid-19 (top 8 régions) - Données des urgences hospitalières relatives à l'épidémie de COVID-19

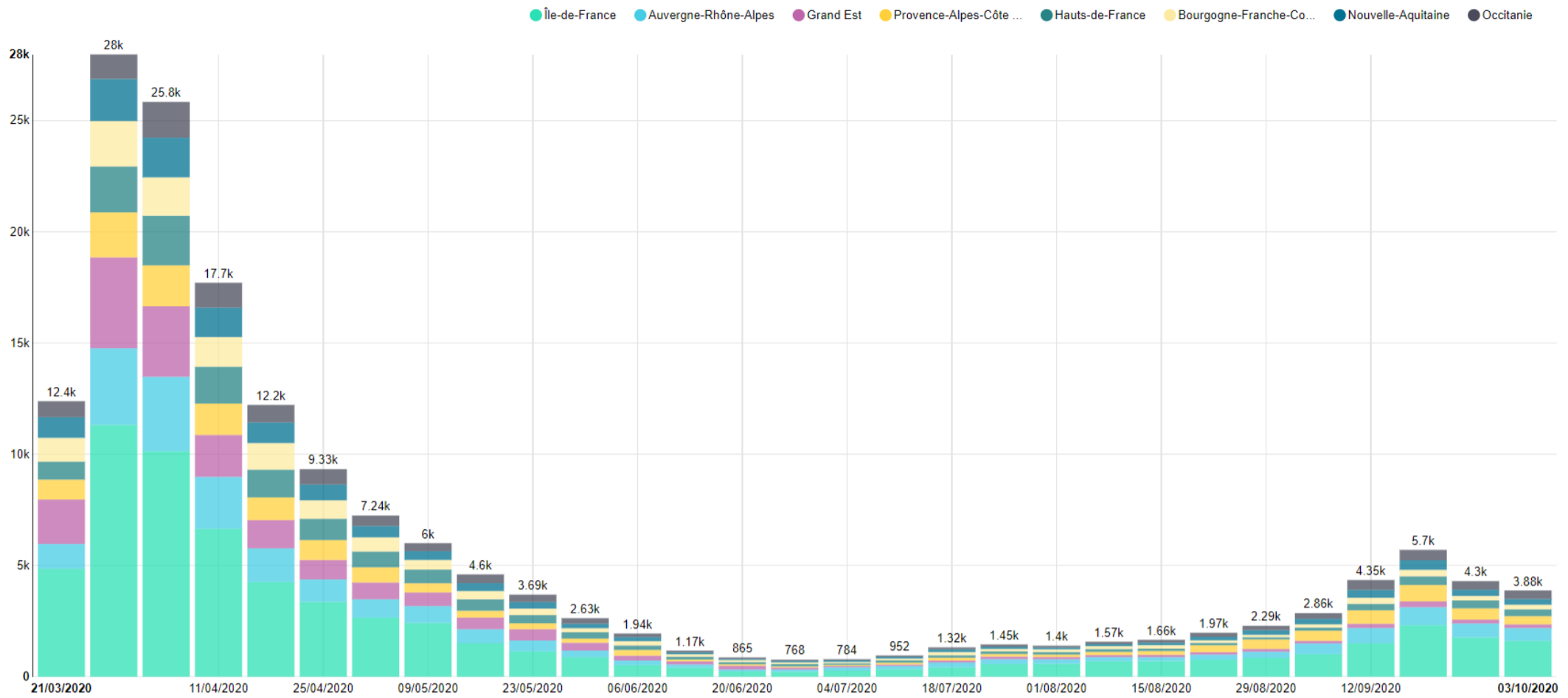

Hospitalisations après passage aux urgences pour suspicion covid-19 (top 8 régions) - Données des urgences hospitalières relatives à l'épidémie de COVID-19

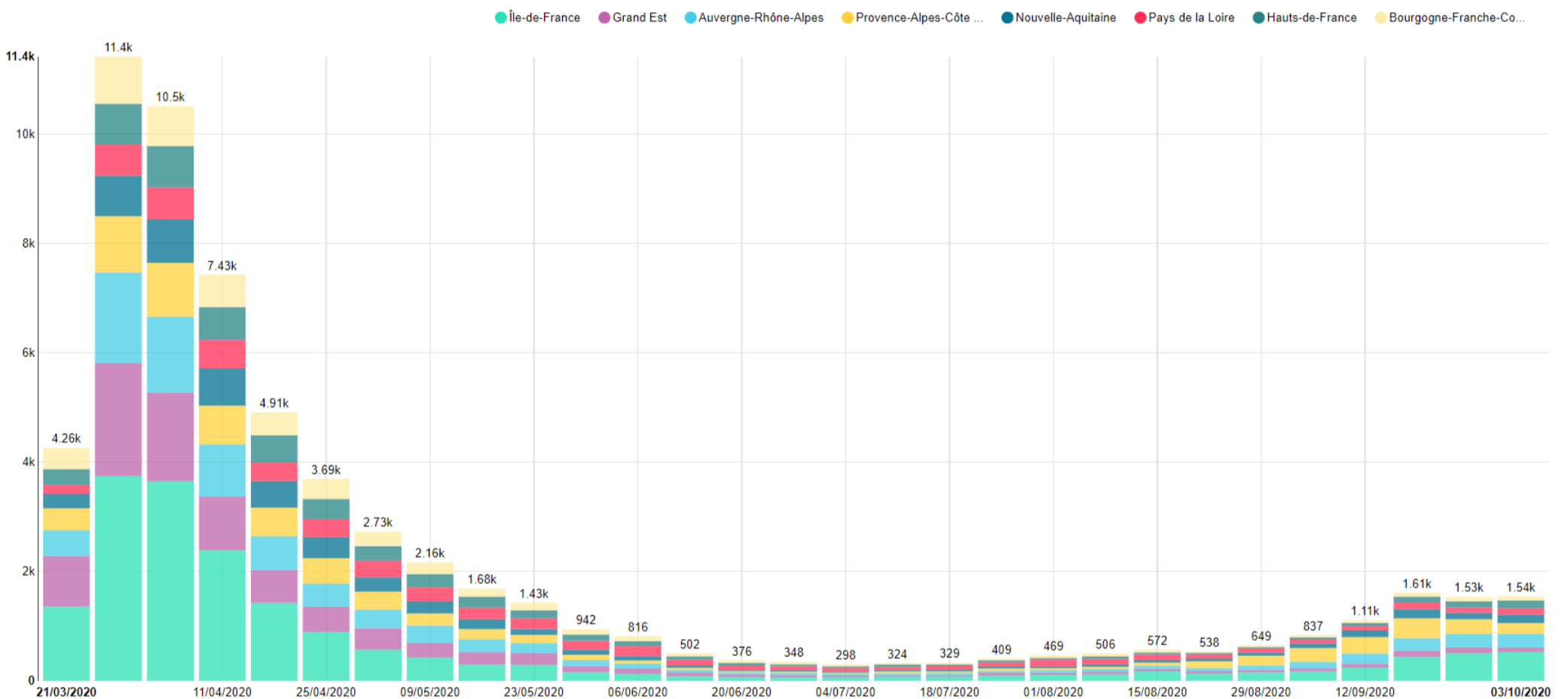

Entrées hebdomadaires à l'hôpital (top 8 régions) - Données hospitalières relatives à l'épidémie de COVID-19

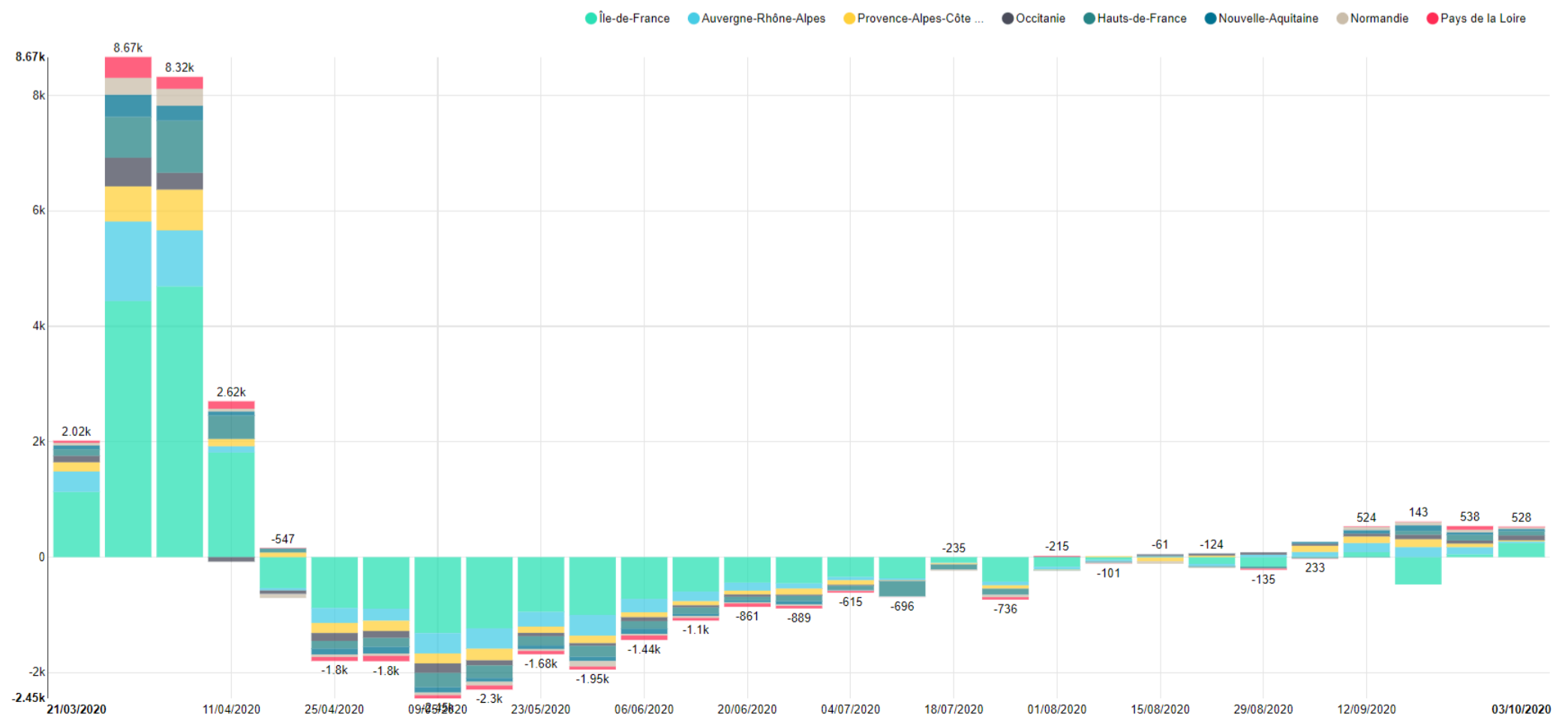

Patients en réanimation (top 8 régions) - Moyennes hebdomadaires - Données hospitalières relatives à l'épidémie de COVID-19

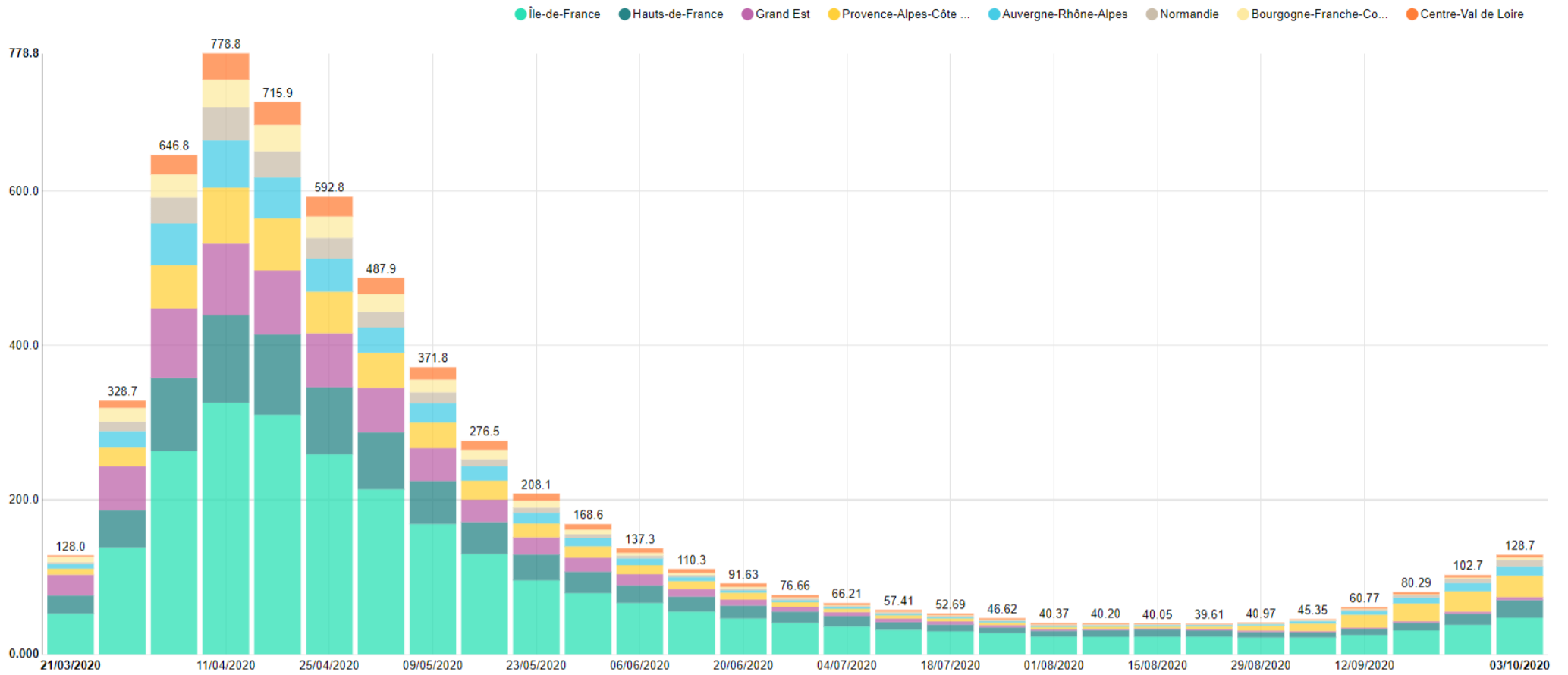

Entrées hebdomadaires en réanimation (top 8 régions) - Données hospitalières relatives à l'épidémie de COVID-19

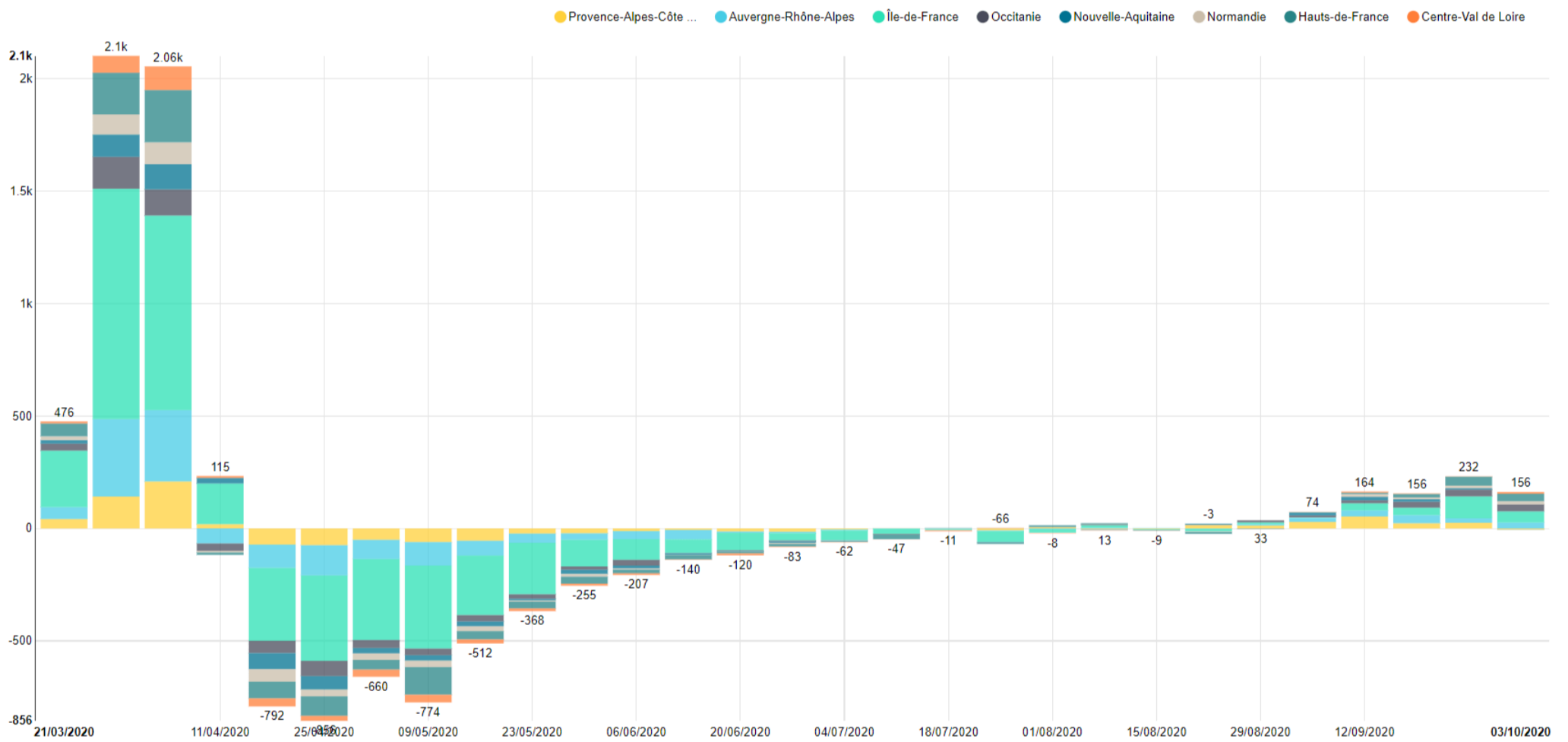

Décès hebdomadaires à l'hôpital (top 8 régions) - Données hospitalières relatives à l'épidémie de COVID-19

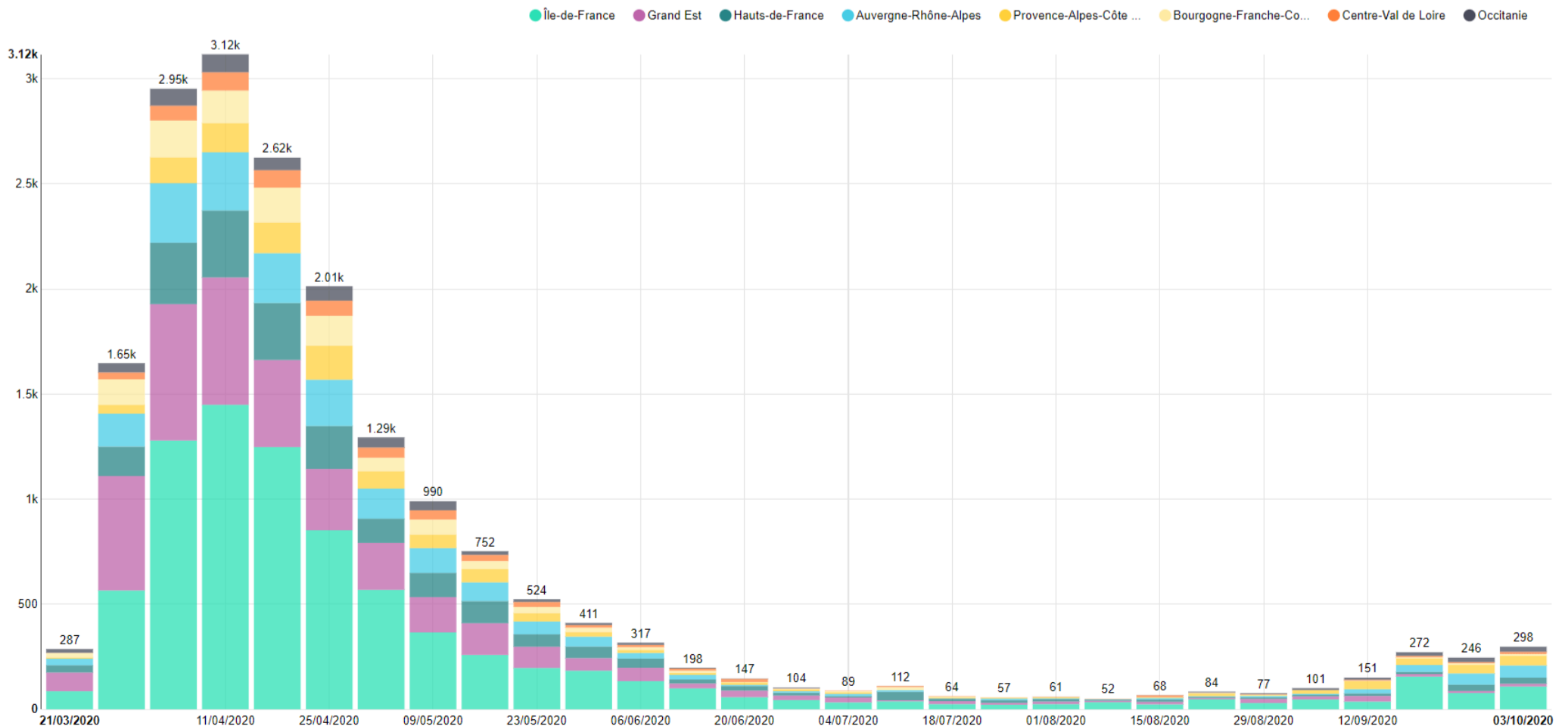

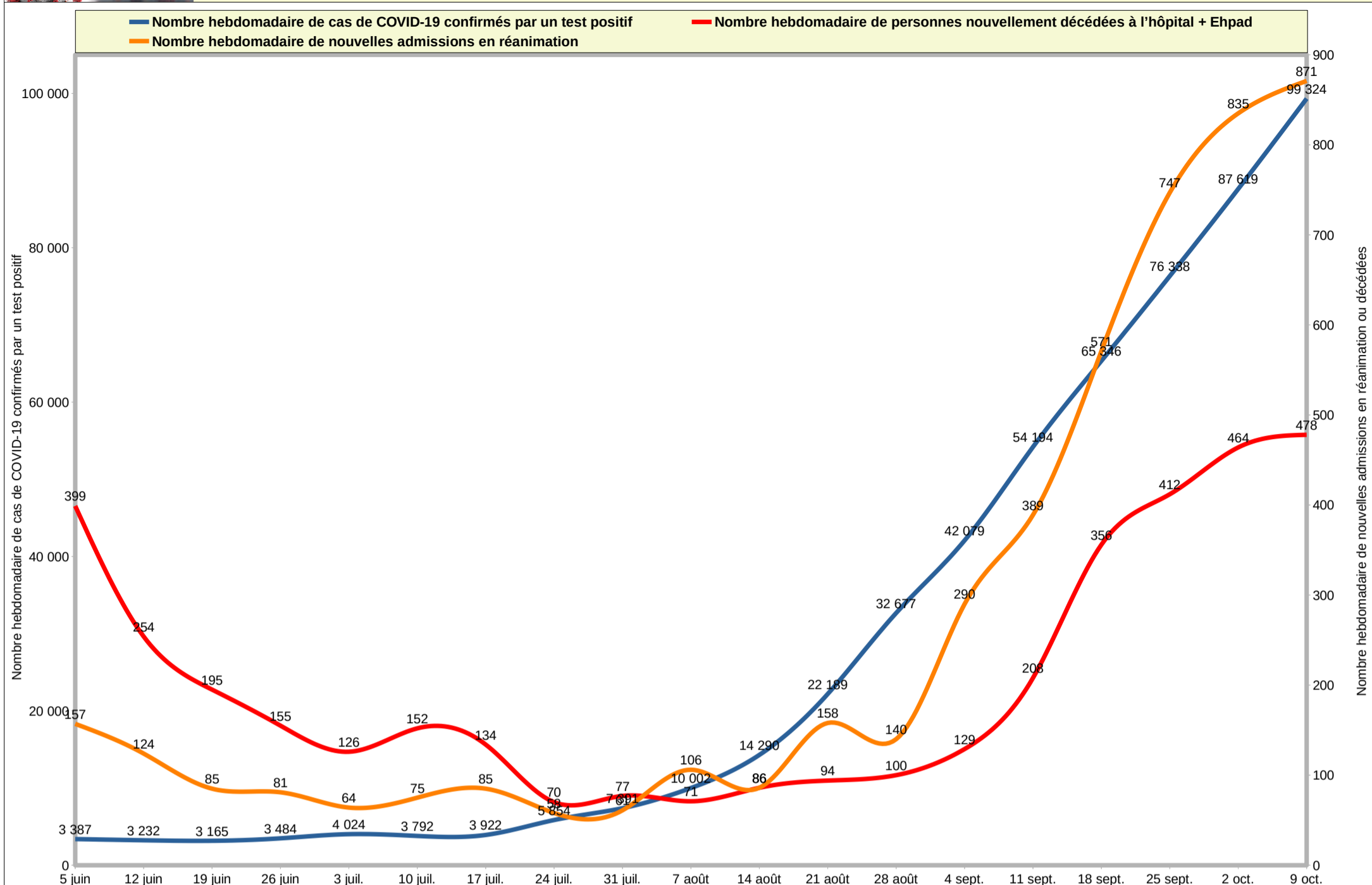

date	Cas COVID confirmés			Décès à l'hôpital			Décès en Ehpad			Décès hôpital + Ehpad			Autres statistiques							
	cas COVID (semaine)	cas COVID / million habitant (semaine)	cas COVID (total)	décès hôpital (semaine)	décès hôpital / million habitant (semaine)	décès hôpital (total)	décès Ehpad (semaine)	décès Ehpad / 10 000 résidents (semaine)	décès Ehpad (total)	décès (semaine)	décès / million habitant (semaine)	décès (total)	date	mobilité (source Apple)	admission hôpital (semaine)	hospitalisation (en cours)	admission en réanimation (semaine)	réanimations (en cours)	retour domicile (semaine)	% décès hôpital (semaine)
ven. 21 févr.	12	0	12	0	0,0	1	0	0	0	0,0	1	ven. 21 févr.	23 %						n.a.	n.a.
ven. 28 févr.	45	1	57	1	0,0	2	0	0	1	0,0	2	ven. 28 févr.	16 %						n.a.	n.a.
ven. 6 mars	596	9	653	7	0,1	9	0	0	7	0,1	9	ven. 6 mars	14 %						n.a.	n.a.
ven. 13 mars	3 008	44	3 661	70	1,0	79	0	0	70	1,0	79	ven. 13 mars	5 %						n.a.	n.a.
ven. 20 mars	8 951	132	12 612	371	5,5	450	0	0	371	5,5	450	ven. 20 mars	-32 %					1 587	19 %	
ven. 27 mars	20 352	300	32 964	1 545	22,8	1 995	0	0	1 545	22,8	1 995	ven. 27 mars	-64 %	16 162	15 732	2 380	1 297	4 111	27 %	
ven. 3 avr.	31 374	463	64 338	3 096	45,7	5 091	1 416	16,3	4 512	66,6	6 507	ven. 3 avr.	-72 %	23 106	27 432	4 835	6 662	8 310	27 %	
ven. 10 avr.	26 338	388	90 676	3 473	51,2	8 564	3 128	36,1	6 601	97,4	13 108	ven. 10 avr.	-70 %	18 232	31 267	3 170	7 004	10 924	24 %	
ven. 17 avr.	18 576	274	109 252	2 880	42,5	11 444	2 604	30,1	5 484	80,9	18 592	ven. 17 avr.	-69 %	12 291	31 190	1 773	6 027	9 488	23 %	
ven. 24 avr.	13 325	197	122 577	2 374	35,0	13 818	1 190	13,7	3 564	52,6	22 156	ven. 24 avr.	-67 %	8 915	28 658	1 257	4 870	9 073	21 %	
ven. 1 mai	7 608	112	130 185	1 517	22,4	15 335	832	9,6	2 349	34,6	24 505	ven. 1 mai	-66 %	5 465	25 887	720	3 878	6 719	18 %	
ven. 8 mai	8 236	121	138 421	1 128	16,6	16 463	508	5,9	1 636	24,1	26 141	ven. 8 mai	-63 %	3 535	22 724	596	2 868	5 570	17 %	
ven. 15 mai	3 498	52	141 919	845	12,5	17 308	454	5,2	1 299	19,2	27 440	ven. 15 mai	-59 %	2 648	19 861	425	2 203	4 666	15 %	
ven. 22 mai	2 637	39	144 556	602	8,9	17 910	117	1,4	719	10,6	28 159	ven. 22 mai	-50 %	1 885	17 383	284	1 701	3 761	14 %	
ven. 29 mai	5 112	75	149 668	443	6,5	18 353	41	0,5	484	7,1	28 643	ven. 29 mai	-44 %	1 349	14 695	233	1 361	3 594	11 %	
ven. 5 juin	3 387	50	153 055	374	5,5	18 727	25	0,3	399	5,9	29 042	ven. 5 juin	-42 %	1 076	12 696	157	1 094	2 701	12 %	
ven. 12 juin	3 232	48	156 287	229	3,4	18 956	25	0,3	254	3,7	29 296	ven. 12 juin	-44 %	725	11 124	124	879	2 068	10 %	
ven. 19 juin	3 165	47	159 452	170	2,5	19 126	25	0,3	195	2,9	29 491	ven. 19 juin	-38 %	561	9 970	85	727	1 545	10 %	
ven. 26 juin	3 484	51	162 936	130	1,9	19 256	25	0,3	155	2,3	29 646	ven. 26 juin	-28 %	578	8 886	81	634	1 432	8 %	
ven. 3 juil.	4 024	59	166 960	106	1,6	19 362	20	0,2	126	1,9	29 772	ven. 3 juil.	-31 %	621	7 990	64	560	1 411	7 %	
ven. 10 juil.	3 792	56	170 752	132	1,9	19 494	20	0,2	152	2,2	29 924	ven. 10 juil.	-22 %	532	7 062	75	496	1 328	9 %	
ven. 17 juil.	3 922	58	174 674	117	1,7	19 611	17	0,2	134	2,0	30 058	ven. 17 juil.	-13 %	799	6 688	85	477	1 056	10 %	
ven. 24 juil.	5 854	86	180 528	65	1,0	19 676	5	0,1	70	1,0	30 128	ven. 24 juil.	-7 %	368	5 720	58	410	1 271	5 %	
ven. 31 juil.	7 391	109	187 919	74	1,1	19 750	3	0,0	77	1,1	30 205	ven. 31 juil.	-3 %	637	5 298	61	371	985	7 %	
ven. 7 août	10 002	148	197 921	68	1,0	19 818	3	0,0	71	1,0	30 276	ven. 7 août	3 %	917	5 011	106	383	1 136	6 %	
ven. 14 août	14 290	211	212 211	83	1,2	19 901	3	0,0	86	1,3	30 362	ven. 14 août	4 %	912	4 828	86	367	1 012	8 %	
ven. 21 août	22 189	327	234 400	91	1,3	19 992	3	0,0	94	1,4	30 456	ven. 21 août	4 %	989	4 745	158	379	981	8 %	
ven. 28 août	32 677	482	267 077	97	1,4	20 089	3	0,0	100	1,5	30 556	ven. 28 août	9 %	1 235	4 535	140	387	1 348	7 %	
ven. 4 sept.	42 079	621	309 156	121	1,8	20 210	8	0,1	129	1,9	30 685	ven. 4 sept.	12 %	1 527	4 671	290	473	1 270	9 %	
ven. 11 sept.	54 194	799	363 350	168	2,5	20 378	40	0,5	208	3,1	30 893	ven. 11 sept.	10 %	2 264	5 155	389	635	1 612	9 %	
ven. 18 sept.	65 346	964	428 696	311	4,6	20 689	45	0,5	356	5,3	31 249	ven. 18 sept.	15 %	3 490	5 819	571	827	2 515	11 %	
ven. 25 sept.	76 338	1 126	505 034	306	4,5	20 995	106	1,2	412	6,1	31 661	ven. 25 sept.	10 %	3 932	6 128	747	1 098	3 317	8 %	
ven. 2 oct.	87 619	1 292	592 653	379	5,6	21 374	85	1,0	464	6,8	32 125	ven. 2 oct.	2 %	3 896	6 758	835	1 276	2 887	12 %	
ven. 9 oct.	99 324	1 465	691 977	424	6,3	21 798	54	0,6	478	7,1	32 603	ven. 9 oct.	-4 %	4 580	7 864	871	1 448	3 050	12 %	

Source : <https://www.gouvernement.fr/info-coronavirus/carte-et-donnees>

Source et post-traitement des données : Les données compilées dans cette analyse sont aussi proche que possible des données officielles. Les données sont agrégées par semaine. Chaque semaine commence un samedi et se termine le vendredi soir, les données du dimanche soir n'étant pas aussi fiables que celles du vendredi soir. Des post-traitements sont effectués quand des décès sont rajoutés à posteriori.

- décès Ehpad / 10 000 résidents : Ce calcul se base sur le nombre de résidents indiqué dans le rapport 2019 de la CNSA : La donnée de 866 428 résidents est issue de l'addition de :
- 590 068 Hébergements permanent en maisons de retraite, dont 584 715 en EHPAD
- 125 733 SSIAD et SPASAD
- 119 238 Hébergements permanent en foyers logements
- 31 389 Unités de soin de longue durée (USLD)

- mobilité (source Apple) : Mobilité moyenne sur la semaine, en moyennant la mobilité en voiture, à pied et en transport. Chiffres calculés à partir des données "Rapports sur les tendances de mobilité Apple" : La valeur de référence est le 13 janvier 2020.

- admission hôpital (semaine) : Chiffre calculé à partir du différentiel d'hospitalisation (en cours) auquel on ajoute les retours à domicile de la semaine et les décès à l'hôpital de la semaine.

- % décès hôpital (semaine) : Pourcentage calculé à partir des retours à domicile de la semaine et des décès à l'hôpital de la semaine.

Légende pour les couleurs des tableaux :
- Cas COVID / millions d'habitants : Vert : 0 – Jaune : 100 décès / million hab – Rouge : 500 décès / million hab
- Décès par million habitants : Vert : 0 – Jaune : 5 décès / million hab – Rouge : 25 décès / million hab
- Ehpad : décès / 10 000 résidents : Vert : valeur minimum – Jaune : 50 centile – valeur maximum
- Mobilité (source Apple) : Vert : -80 % mobilité – Jaune : -40 % mobilité – Rouge : 0 % mobilité (= référence du 13 janvier 2020)
- Cas COVID confirmés / Hospitalisation / admission en réanimation / réanimations / % décès hôpital : Vert : valeur minimum – Jaune : 50 centile – valeur maximum

Quel outil est utilisé pour créer ce PDF ? : Les données sont saisies et travaillées avec un logiciel libre : LibreOffice Calc, en version 7.0 sous Ubuntu 20.04. Le PDF est généré directement via un export PDF depuis Calc. Les données sont librement réutilisables, grâce à la licence Creative Commons BY-SA 4.0. Fichier source : https://lafibre.info/images/doc/statistiques_covid-19.ods?version=last

Données mises en ligne sur data.gouv.fr : <https://www.data.gouv.fr/fr/reuses/statistiques-sur-la-pandemie-de-coronavirus-covid-19-rapportees-au-nombre/> - Données compilées et mises en forme par Vivien Guéant. Licence Creative Commons BY-SA 4.0



Europe centrale et du sud	France (67,8 M hab)				Belgique (11,5 M hab)				Espagne (47,1 M hab)				Italie (60,5 M hab)					
	cas COVID confirmés		décès		cas COVID confirmés		décès		cas COVID confirmés		décès		cas COVID confirmés		décès			
	semaine	/ million habitant semaine	total	semaine	/ million habitant semaine	total	semaine	/ million habitant semaine	total	semaine	/ million habitant semaine	total	semaine	/ million habitant semaine	total	semaine	/ million habitant semaine	total
ven. 21 févr.	12	0	12	0	0,0	1	0	0,0	0	531	11	531	0	0,0	0	21	0	21
ven. 28 févr.	45	1	57	1	0,0	2	0	0,0	0	1 131	24	1 662	0	0,0	0	868	14	889
ven. 6 mars	596	9	653	7	0,1	9	108	9	109	0	0,0	0	8	0,2	8	3 750	62	4 639
ven. 13 mars	3 008	44	3 661	70	1,0	79	450	39	559	5	0,4	5	30 963	657	133	13 031	215	17 670
ven. 20 mars	8 951	132	12 612	371	5,5	450	1 698	147	2 257	90	7,8	95	62 911	1 336	1 093	29 374	485	47 044
ven. 27 mars	20 352	300	32 964	1 545	22,8	1 995	5 027	437	7 284	486	42,2	581	49 994	1 061	5 138	42 444	701	89 488
ven. 3 avr.	31 374	463	64 338	4 512	66,6	6 507	9 486	824	16 770	1 247	108,3	1 828	34 542	733	11 198	30 325	501	119 813
ven. 10 avr.	26 338	388	90 676	6 601	97,4	13 108	9 897	859	26 667	1 878	163,1	3 706	26 149	555	16 081	27 749	458	147 562
ven. 17 avr.	18 576	274	109 252	5 484	80,9	18 592	9 471	822	36 138	1 916	166,4	5 622	18 643	396	19 478	24 864	411	172 426
ven. 24 avr.	13 325	197	122 577	3 564	52,6	22 156	8 155	708	44 293	1 351	117,3	6 973	12 316	261	22 524	20 553	339	192 979
ven. 1 mai	7 608	112	130 185	2 349	34,6	24 505	4 739	412	49 032	893	77,5	7 866	7 818	166	24 824	14 436	238	207 415
ven. 8 mai	8 236	121	138 421	1 636	24,1	26 141	2 979	259	52 011	587	51,0	8 453	4 028	86	26 299	9 761	161	217 176
ven. 15 mai	3 498	52	141 919	1 299	19,2	27 440	2 633	229	54 644	426	37,0	8 879	3 119	66	27 194	6 703	111	223 879
ven. 22 mai	2 637	39	144 556	719	10,6	28 159	1 867	162	56 511	240	20,8	9 119	3 018	64	27 572	4 775	79	228 654
ven. 29 mai	5 112	75	149 668	484	7,1	28 643	1 550	135	58 061	200	17,4	9 319	2 908	62	27 952	3 595	59	232 249
ven. 5 juin	3 387	50	153 055	399	5,9	29 042	846	73	58 907	139	12,1	9 458	2 370	50	28 163	2 288	38	234 537
ven. 12 juin	3 232	48	156 287	254	3,7	29 296	912	79	59 819	75	6,5	9 533	1 930	41	28 275	1 775	29	236 312
ven. 19 juin	3 165	47	159 452	195	2,9	29 491	657	57	60 476	45	3,9	9 578	1 621	34	28 315	2 107	35	238 419
ven. 26 juin	3 484	51	162 936	155	2,3	29 646	630	55	61 106	40	3,5	9 618	2 186	46	28 338	1 563	26	239 982
ven. 3 juil.	4 024	59	166 960	126	1,9	29 772	621	54	61 727	33	2,9	9 651	2 783	59	28 385	1 223	20	241 205
ven. 10 juil.	3 792	56	170 752	152	2,2	29 924	630	55	62 357	14	1,2	9 665	5 130	109	28 403	1 455	24	242 660
ven. 17 juil.	3 922	58	174 674	134	2,0	30 058	881	77	63 238	19	1,6	9 684	9 951	211	28 420	1 328	22	243 988
ven. 24 juil.	5 854	86	180 528	70	1,0	30 128	1 609	140	64 847	13	1,1	9 697	14 987	318	28 432	1 623	27	245 611
ven. 31 juil.	7 391	109	187 919	77	1,1	30 205	3 159	274	68 006	18	1,6	9 715	20 201	429	28 445	1 926	32	247 537
ven. 7 août	10 002	148	197 921	71	1,0	30 276	4 010	348	72 016	27	2,3	9 742	29 119	618	28 503	2 219	37	249 756
ven. 14 août	14 290	211	212 111	86	1,3	30 362	4 175	363	76 191	60	5,2	9 802	39 968	849	28 617	3 053	50	252 809
ven. 21 août	22 189	327	234 400	94	1,4	30 456	3 987	346	80 178	60	5,2	9 862	52 540	1 115	28 838	4 256	70	257 065
ven. 28 août	32 677	482	267 077	100	1,5	30 556	3 322	288	83 500	22	1,9	9 884	60 283	1 280	29 111	8 344	138	265 409
ven. 4 sept.	42 079	621	309 156	129	1,9	30 685	3 044	264	86 544	15	1,3	9 899	63 966	1 358	29 458	9 235	153	274 644
ven. 11 sept.	54 194	799	363 350	208	3,1	30 893	4 024	349	90 568	18	1,6	9 917	71 098	1 510	29 897	10 152	168	284 796
ven. 18 sept.	65 346	964	428 696	356	5,3	31 249	7 408	643	97 976	19	1,6	9 936	76 364	1 621	30 495	10 136	167	294 932
ven. 25 sept.	76 338	1 126	505 034	412	6,1	31 661	10 792	937	108 768	29	2,5	9 965	68 932	1 464	31 232	11 303	187	306 235
ven. 2 oct.	87 619	1 292	592 653	464	6,8	32 125	12 291	1 067	121 059	58	5,0	10 023	54 672	1 161	32 086	13 673	226	319 908
ven. 9 oct.	99 324	1 465	691 977	478	7,1	32 603	22 537	1 957	143 596	103	8,9	10 126	60 000	1 274	32 929	23 862	394	343 770

Source: Santé Publique France

Source Belgique : Sciensano

Source Espagne : Ministerio de Sanidad

Source Italie : Protezione Civile

Europe du nord	Royaume-Uni (67,5 M)				Irlande (4,9 M hab)				Pays-Bas (17,7 M hab)				Suède (10,3 M hab)					
	cas COVID confirmés		décès		cas COVID confirmés		décès		cas COVID confirmés		décès		cas COVID confirmés		décès			
	semaine	/ million habitant semaine	total	semaine	/ million habitant semaine	total	semaine	/ million habitant semaine	total	semaine	/ million habitant semaine	total	semaine	/ million habitant semaine	total	semaine	/ million habitant semaine	total
ven. 21 févr.	9	0	9	0	0,0	0	0	0,0	0	0	0,0	0	1	0	1	0	0,0	0
ven. 28 févr.	11	0	20	0	0,0	0	0	0,0	0	2	0	2	0	0,0	0	10	1	11
ven. 6 mars	131	2	151	1	0,0	1	18	4	18	0	0,0	0	126	7	128	1	0,1	1
ven. 13 mars	574	8	725	9	0,1	10	72	15	90	1	0,2	1	676	38	804	9	0,5	10
ven. 20 mars	2 887	43	3 612	184	2,7	194	593	120	683	2	0,4	3	2 190	123	2 994	96	5,4	106
ven. 27 mars	9 570	142	13 182	967	14,3	1 161	1 438	292	2 121	19	3,9	22	5 609	316	8 603	440	24,8	546
ven. 3 avr.	21 404	317	34 586	3 299	48,8	4 460	2 152	437	4 273	98	19,9	120	7 120	401	15 723	941	53,1	1 487
ven. 10 avr.	32 238	477	66 824	6 295	93,2	10 755	3 809	774	8 082	167	33,9	287	7 374	416	23 097	1 024	57,7	2 511
ven. 17 avr.	31 649	469	98 473	6 111	90,5	16 866	5 891	1 197	13 973	243	49,4	530	7 352	415	30 449	948	53,4	3 459
ven. 24 avr.	31 502	466	129 975	5 867	86,9	22 733	4 204	854	18 177	480	97,5	1 010	6 086	343	36 535	830	46,8	4 289
ven. 1 mai	30 794	456	160 769	4 590	68,0	27 323	2 649	538	20 826	251	51,0	1 261	3 256	184	39 791	604	34,1	4 893
ven. 8 mai	30 721	455	191 490	3 524	52,2	30 847	1 708	347	22 534	164	33,3	1 425	2 302	130	42 093	466	26,3	5 359
ven. 15 mai	22 963	340	214 453	2 434	36,0	33 281	1 415	287	23 949	89	18,1	1 514	1 588	90	43 681	284	16,0	5 643
ven. 22 mai	17 687	262	232 140	2 050	30,3	35 331	550	112	24 499	74	15,0	1 588	1 207	68	44 888	145	8,2	5 788
ven. 29 mai	13 578	201	245 718	1 882	27,9	37 213	370	75	24 869	53	10,8	1 641	1 238	70	46 126	143	8,1	5 931
ven. 5 juin	10 952	162	256 670	1 194	17,7	38 407	287	58	25 156	25	5,1	1 666	1 026	58	47 152	74	4,2	6 005
ven. 12 juin	8 733	129	265 403	821	12,2	39 228	87	18	25 243	35	7,1	1 701	1 309	74	48 461	48	2,7	6 053
ven. 19 juin	8 031	119	273 434	541	8,0	39 769	118	24	25 361	14	2,8	1 715	965	54	49 426	28	1,6	6 081
ven. 26 juin	6 836	101	280 270	479	7,1	40 248	46	9	25 407	11	2,2	1 726	579	33	50 005	22	1,2	6 103
ven. 3 juil.	4 833	72	285 103	330	4,9	40 578	84	17	25 491	10	2,0	1 736	482	27	50 487	17	1,0	6 120
ven. 10 juil.	3 869	57	288 972	241	3,6	40 819	98	20	25 589	9	1,8	1 745	353	20	50 840	12	0,7	6 132
ven. 17 juil.	4 267	63	293 239	156	2,3	40 975	141	29	25 730	9	1,8	1 754	614	35	51 454	4	0,2	6 136



Amérique du nord et Inde	Canada (37,9 M)						États-Unis (328 M hab)						Mexique (129 M hab)						Inde (1326 M hab)					
	cas COVID confirmés			décès			cas COVID confirmés			décès			cas COVID confirmés			décès			cas COVID confirmés			décès		
	semaine	/ million habitant semaine	total	semaine	/ million habitant semaine	total	semaine	/ million habitant semaine	total	semaine	/ million habitant semaine	total	semaine	/ million habitant semaine	total	semaine	/ million habitant semaine	total	semaine	/ million habitant semaine	total	semaine	/ million habitant semaine	total
ven. 21 févr.	9	0	9	0	0,0	0	35	0	35	0	0,0	0	0	0	0	0	0,0	0	0	0	3	0	0,0	0
ven. 28 févr.	6	0	15	0	0,0	0	28	0	63	0	0,0	0	2	0	2	0	0,0	0	0	0	3	0	0,0	0
ven. 6 mars	39	1	54	0	0,0	0	256	1	319	15	0,0	15	4	0	6	0	0,0	0	28	0	31	0	0,0	0
ven. 13 mars	144	4	198	1	0,0	1	1 965	6	2 284	33	0,1	48	9	0	15	0	0,0	0	51	0	82	2	0,0	2
ven. 20 mars	889	23	1 087	11	0,3	12	18 588	57	20 872	262	0,8	310	149	1	164	1	0,0	1	167	0	249	3	0,0	5
ven. 27 mars	3 670	97	4 757	43	1,1	55	87 682	267	108 554	1 821	5,5	2 131	421	3	585	7	0,1	8	638	0	887	15	0,0	20
ven. 3 avr.	7 618	201	12 375	153	4,0	208	179 808	548	288 362	6 829	20,8	8 960	925	7	1 510	42	0,3	50	2 172	2	3 059	66	0,0	86
ven. 10 avr.	9 773	258	22 148	361	9,5	569	228 726	697	517 088	13 434	40,9	22 394	1 931	15	3 441	144	1,1	194	4 541	3	7 600	163	0,1	249
ven. 17 avr.	9 779	258	31 927	741	19,6	1 310	207 919	633	725 007	15 740	48,0	38 134	2 856	22	6 297	292	2,3	486	6 752	5	14 352	237	0,2	486
ven. 24 avr.	11 961	316	43 888	992	26,2	2 302	209 683	639	934 690	15 049	45,8	53 183	5 336	41	11 633	583	4,5	1 069	10 095	8	24 447	294	0,2	780
ven. 1 mai	11 173	295	55 061	1 089	28,7	3 391	206 421	629	1 141 111	13 893	42,3	67 076	7 591	59	19 224	790	6,1	1 859	12 810	10	37 257	443	0,3	1 223
ven. 8 mai	11 373	300	66 434	1 178	31,1	4 569	190 716	581	1 331 827	13 121	40,0	80 197	10 392	81	29 616	1 102	8,6	2 961	22 438	17	59 695	762	0,6	1 985
ven. 15 mai	8 179	216	74 613	993	26,2	5 562	166 434	507	1 498 261	10 952	33,4	91 149	12 979	101	42 595	1 516	11,8	4 477	26 089	20	85 784	768	0,6	2 753
ven. 22 mai	7 867	208	82 480	688	18,2	6 250	163 967	500	1 662 228	8 922	27,2	100 071	16 972	132	59 567	2 033	15,8	6 510	39 010	29	124 794	973	0,7	3 726
ven. 29 mai	6 938	183	89 418	729	19,2	6 979	149 877	457	1 812 105	7 148	21,8	107 219	21 833	170	81 400	2 534	19,7	9 044	48 697	37	173 491	1 254	0,9	4 980
ven. 5 juin	4 917	130	94 335	724	19,1	7 703	154 082	469	1 966 187	6 687	20,4	113 906	24 280	189	105 680	3 501	27,2	12 545	62 693	47	236 184	1 669	1,3	6 649
ven. 12 juin	3 608	95	97 943	346	9,1	8 049	151 808	462	2 117 995	5 534	16,9	119 440	28 294	220	133 974	3 699	28,8	16 244	73 419	55	309 603	2 241	1,7	8 890
ven. 19 juin	2 686	71	100 629	297	7,8	8 346	180 246	549	2 298 241	4 670	14,2	124 110	31 481	245	165 455	4 103	31,9	20 347	86 209	65	395 812	4 080	3,1	12 970
ven. 26 juin	2 165	57	102 794	162	4,3	8 508	253 183	771	2 551 424	4 255	13,0	128 365	37 496	291	202 951	4 513	35,1	24 860	113 634	86	509 446	2 719	2,1	15 689
ven. 3 juil.	2 297	61	105 091	155	4,1	8 663	345 081	1 051	2 896 505	3 903	11,9	132 268	35 560	276	238 511	4 329	33,6	29 189	140 443	106	649 889	2 980	2,2	18 669
ven. 10 juil.	2 035	54	107 126	96	2,5	8 759	400 107	1 219	3 296 612	4 686	14,3	136 954	43 772	340	282 283	4 337	33,7	33 526	172 714	130	822 603	3 475	2,6	22 144
ven. 17 juil.	2 543	67	109 669	80	2,1	8 839	473 968	1 444	3 770 580	5 545	16,9	142 499	41 758	325	324 041	4 048	31,5	37 574	217 854	164	1 040 457	4 141	3,1	26 285
ven. 24 juil.	3 537	93	113 206	42	1,1	8 881	480 306	1 463	4 250 886	6 569	20,0	149 068	46 671	363	370 712	4 334	33,7	41 908	296 565	224	1 337 022	5 121	3,9	31 406
ven. 31 juil.	3 106	82	116 312	54	1,4	8 935	458 729	1 398	4 709 615	8 077	24,6	157 145	45 467	353	416 179	4 292	33,4	46 200	360 032	272	1 697 054	5 145	3,9	36 551
ven. 7 août	2 673	71	118 985	35	0,9	8 970	389 412	1 186	5 099 027	7 370	22,5	164 515	46 511	362	462 690	4 417	34,3	50 617	389 810	294	2 086 864	6 027	4,5	42 578
ven. 14 août	2 667	70	121 652	50	1,3	9 020	377 810	1 151	5 476 837	7 473	22,8	171 988	43 061	335	505 751	4 476	34,8	55 093	438 358	331	2 525 222	6 556	4,9	49 134
ven. 21 août	2 720	72	124 372	44	1,2	9 064	316 268	964	5 793 105	7 148	21,8	179 136	38 055	296	543 806	4 013	31,2	59 106	448 146	338	2 973 368	6 794	5,1	55 928
ven. 28 août	2 986	79	127 358	44	1,2	9 108	299 201	912	6 092 306	6 739	20,5	185 875	36 108	281	579 914	3 688	28,7	62 794	487 872	368	3 461 240	6 785	5,1	62 713
ven. 4 sept.	3 766	99	131 124	33	0,9	9 141	296 751	904	6 389 057	6 236	19,0	192 111	36 980	287	616 894	3 535	27,5	66 329	558 999	422	4 020 239	6 922	5,2	69 635
ven. 11 sept.	4 502	119	135 626	22	0,6	9 163	247 190	753	6 636 247	5 310	16,2	197 421	35 470	276	652 364	3 320	25,8	69 649	637 140	480	4 657 379	7 871	5,9	77 506
ven. 18 sept.	6 285	166	141 911	42	1,1	9 205	289 694	883	6 925 941	5 750	17,5	203 171	31 749	247	684 113	3 330	25,9	72 979	648 096	489	5 305 475	8 119	6,1	85 625
ven. 25 sept.	8 545	225	150 456	50	1,3	9 255	318 243	970	7 244 184	5 269	16,1	208 440	31 344	244	715 457	3 260	25,3	76 239	596 096	450	5 901 571	7 785	5,9	93 410
ven. 2 oct.	12 203	322	162 659	154	4,1	9 409	305 139	930	7 549 323	5 084	15,5	213 524	32 858	255	748 315	3 339	26,0	79 578	570 363	430	6 471 934	7 465	5,6	100 875
ven. 9 oct.	15 458	408	178 117	176	4,6	9 585	345 155	1 052	7 894 478	5 124	15,6	218 648	56 173	437	804 488	3 518	27,3	83 096	505 074	381	6 977 008	6 575	5,0	107 450

Source Canada : Gouvernement du Canada

Source États-Unis : Centers for Disease Control

Source Mexique : Secretaría de Salud

Source Inde : Ministry of Health and Family Welfare

Amérique du sud	Équateur (16,9 M hab)						Pérou (31,9 M hab)						Brésil (210,1 M hab)						Chili (18,2 M Hab)							
	cas COVID confirmés			décès			cas COVID confirmés			décès			cas COVID confirmés			décès			cas COVID confirmés			décès				
	semaine	/ million habitant semaine	total	semaine	/ million habitant semaine	total	semaine	/ million habitant semaine	total	semaine	/ million habitant semaine	total	semaine	/ million habitant semaine	total	semaine	/ million habitant semaine	total	semaine	/ million habitant semaine	total	semaine	/ million habitant semaine	total		
ven. 21 févr.	0	0	0	0	0,0	0	0	0	0	0,0	0	0	0	0	0	0	0,0	0	0	0	0	0	0	0,0	0	
ven. 28 févr.	0	0	0	0	0,0	0	0	0	0	0,0	0	0	1	0	1	0	0,0	0	0	0	0	0	0	0,0	0	
ven. 6 mars	13	1	13	0	0,0	0	1	0	1	0,0	0	12	0	13	0	0,0	0	5	0	5	0	0,0	0	0	0,0	0
ven. 13 mars	10	1	23	2	0,1	2	37	1	38	0	0,0	0	138	1	151	0	0,0	0	46	3	51	0	0,0	0	0	
ven. 20 mars	375	22	398	10	0,6	12	196	6	234	1	0,0	1	819	4	970	11	0,1	11	458	25	509	0	0,0	0	0	
ven. 27 mars	1 116	66	1 514	53	3,1	65	401	13	635	19	0,6	20	2 447	12	3 417	81	0,4	92	1 376	76	1 885	5	0,3	5		
ven. 3 avr.	1 618	96	3 132	163	9,6	228	960	30	1 595	85	2,7	105	5 777	27	9 194	271	1,3	363	2 490	137	4 375	20	1,1	25		
ven. 10 avr.	3 526	209	6 658	236	14,0	464	4 302	135	5 897	261	8,2	366	10 595	50	19 789	705	3,4	1 068	3 235	178	7 610	49	2,7	74		
ven. 17 avr.	4 198	248	10 856	193	11,4	657	7 592	238	13 489	509	15,9	875	13 893	6												

