

**Légende :** Vert : taux d'incidence < 10 ; Orange : taux d'incidence ≥ 10 et < 50 ; Rouge : taux d'incidence ≥ 50  
 Le taux d'incidence représente le nombre de nouveaux cas de COVID-19, diagnostiqués par un test RT-PCR positif, pour 100 000 habitants par semaine. Données du Ministère des Solidarités et de la santé. Carte open source: [OpenStreetMap](https://OpenStreetMap.org/) via [OpenMapTiles](https://OpenMapTiles.org/)

Passage aux urgences pour suspicion covid-19 (top 8 régions) - Données des urgences hospitalières relatives à l'épidémie de COVID-19

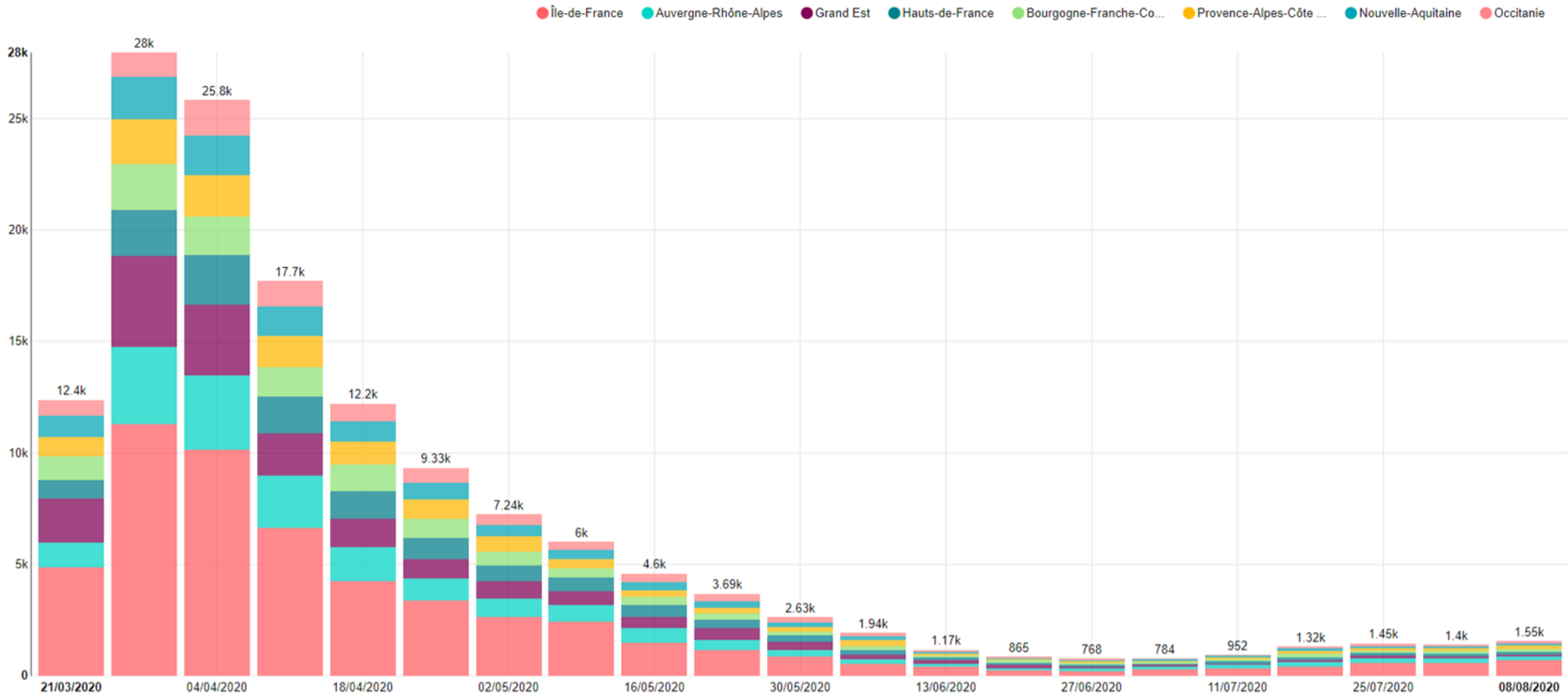

Hospitalisations après passage aux urgences pour suspicion covid-19 (top 8 régions) - Données des urgences hospitalières relatives à l'épidémie de COVID-19

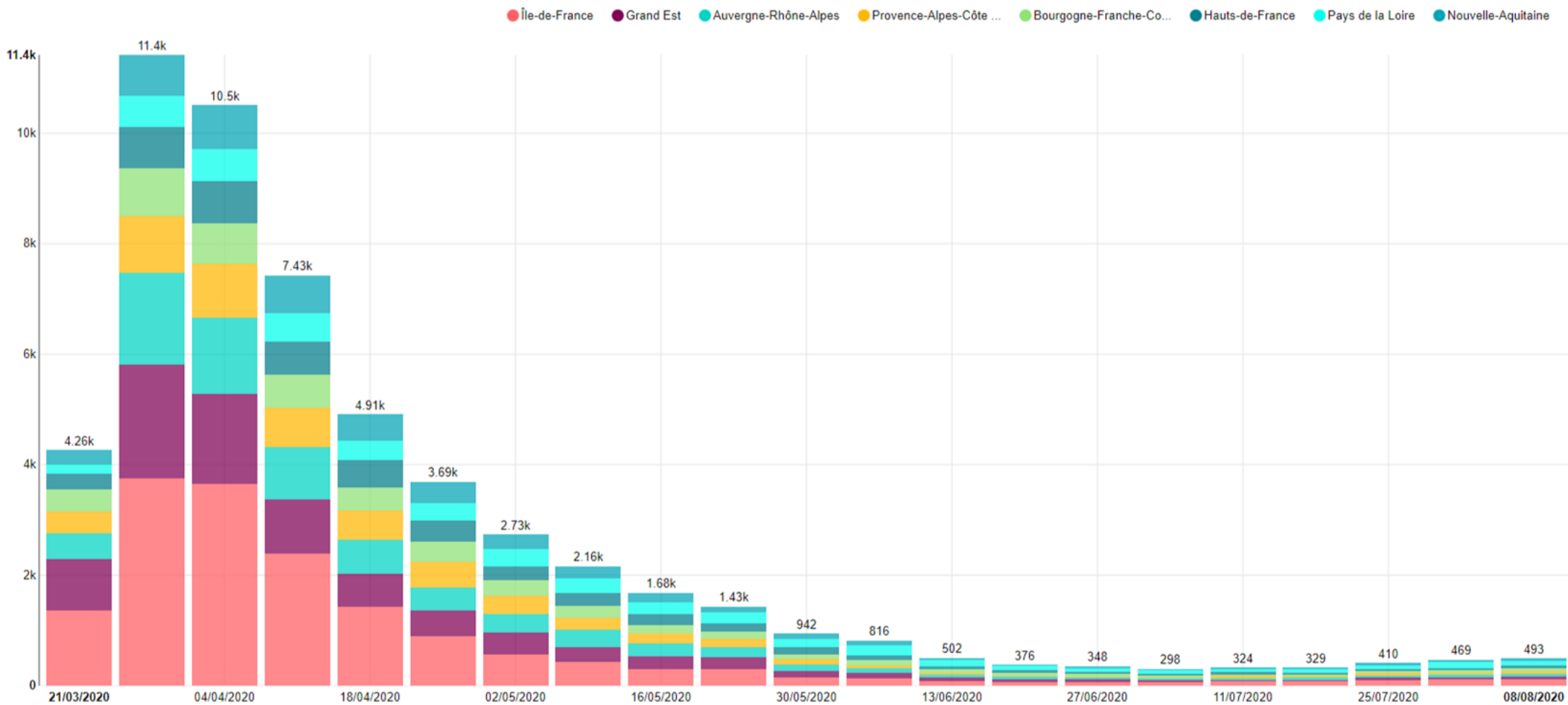

**Patients en réanimation (top 8 régions) - Cumuls hebdomadaires - Données hospitalières relatives à l'épidémie de COVID-19**

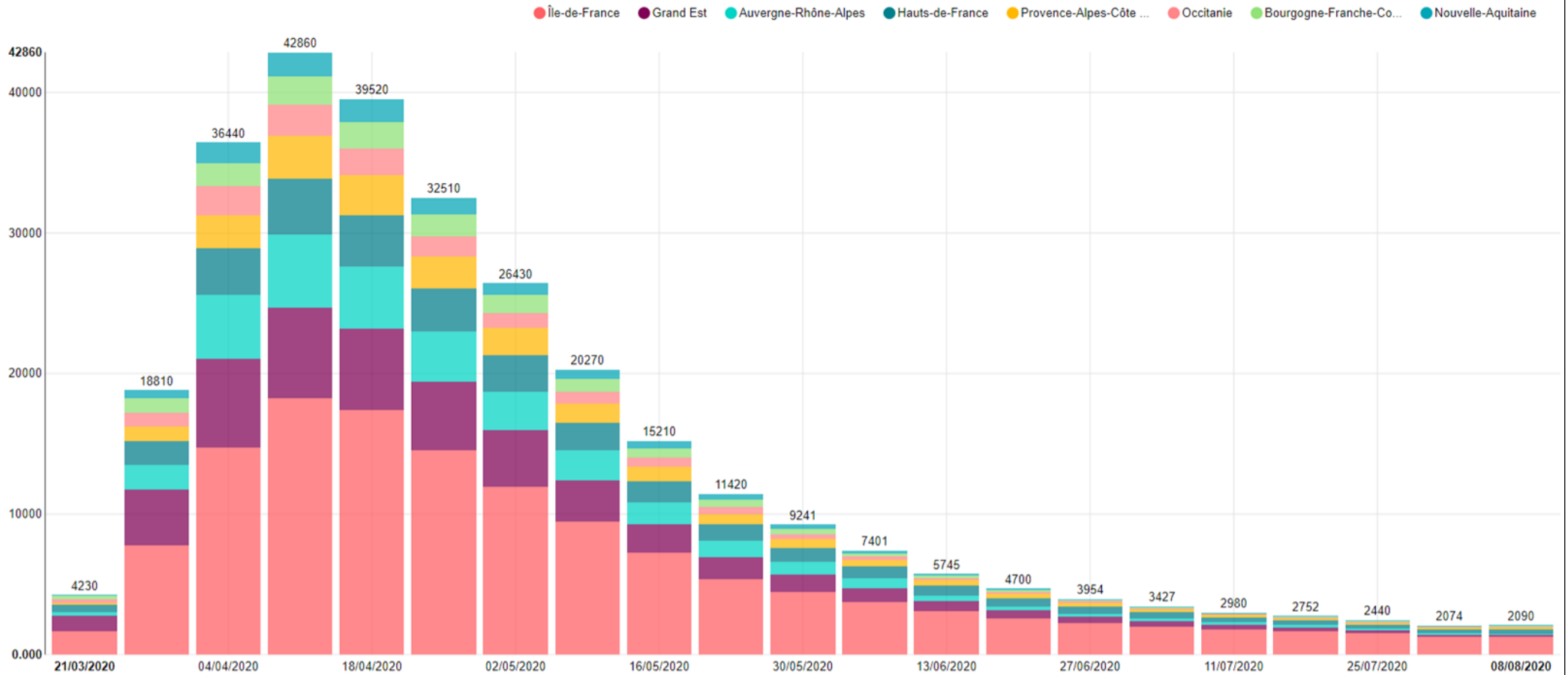

**Entrées journalières en réanimation (top 8 régions) - Données hospitalières relatives à l'épidémie de COVID-19**

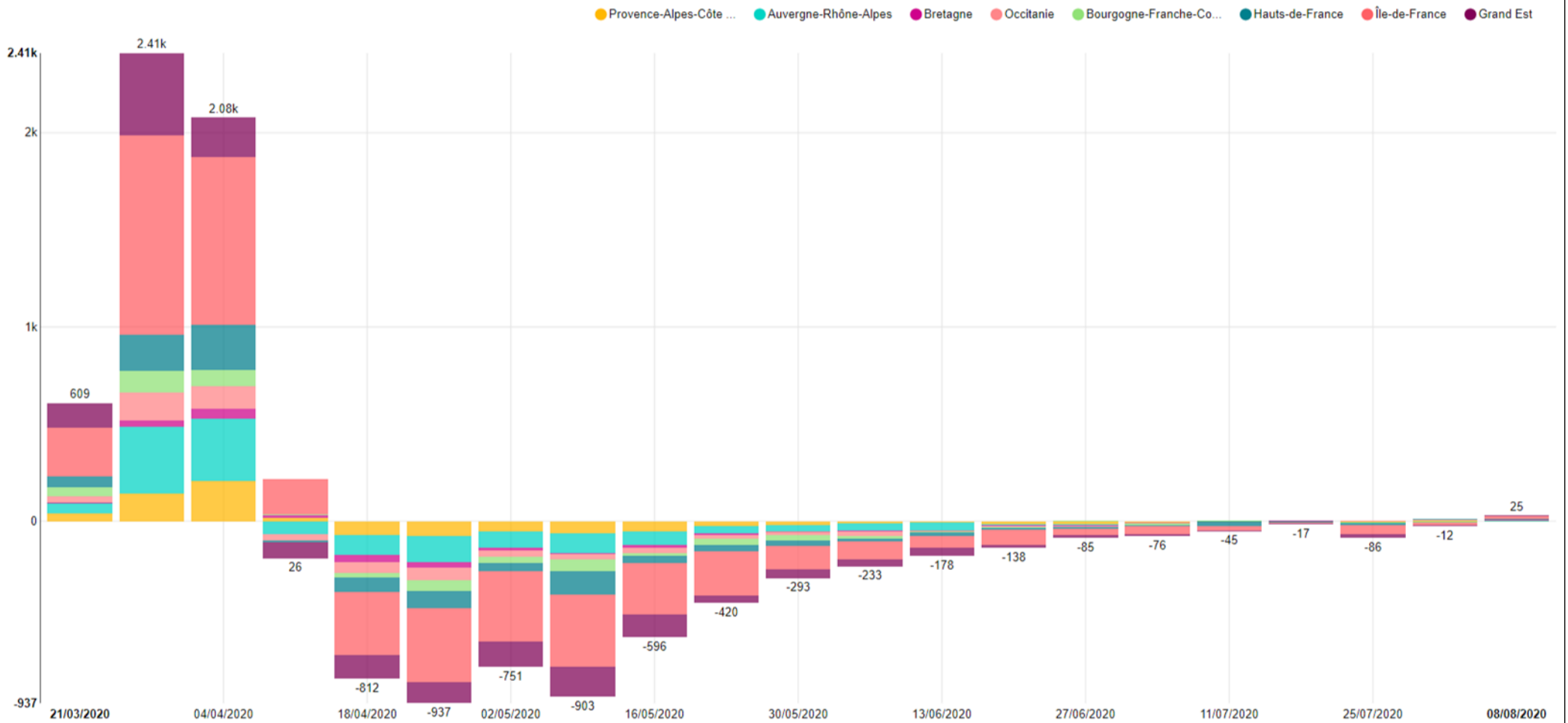

**Décès journaliers à l'hôpital (top 8 régions) - Données hospitalières relatives à l'épidémie de COVID-19**

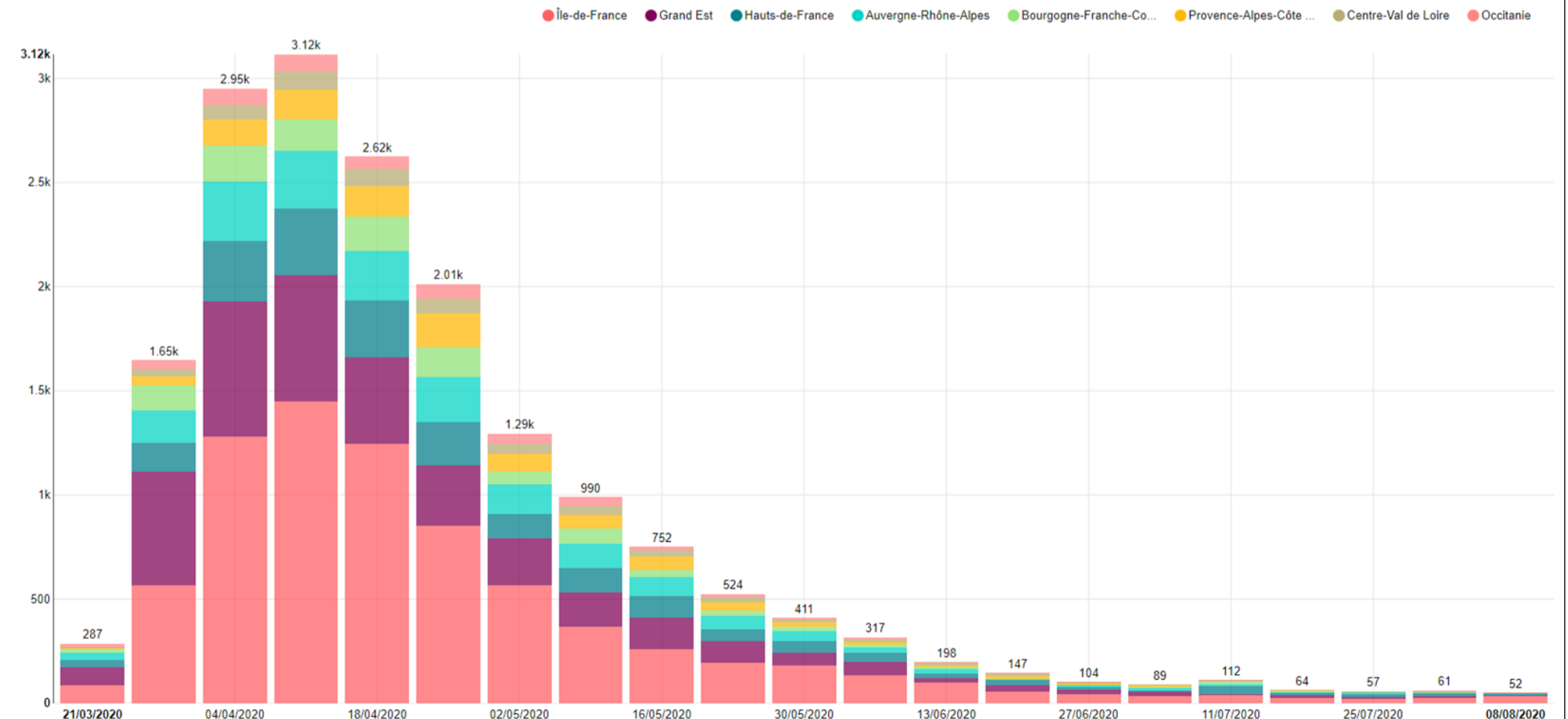



Nombre de décès par semaine en Europe, rapporté par million d'habitants

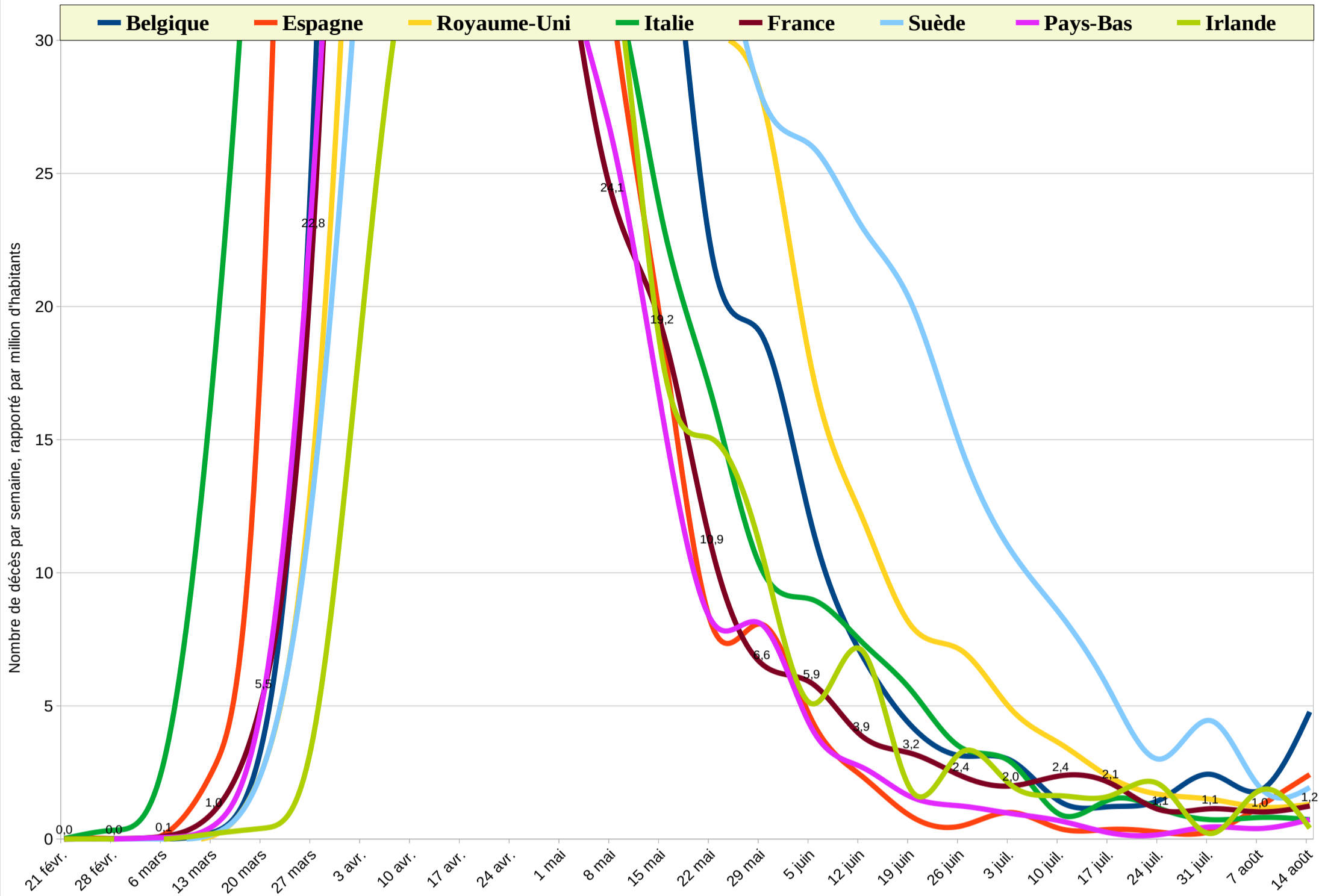

Nombre de décès par semaine en Amérique, rapporté par million d'habitants

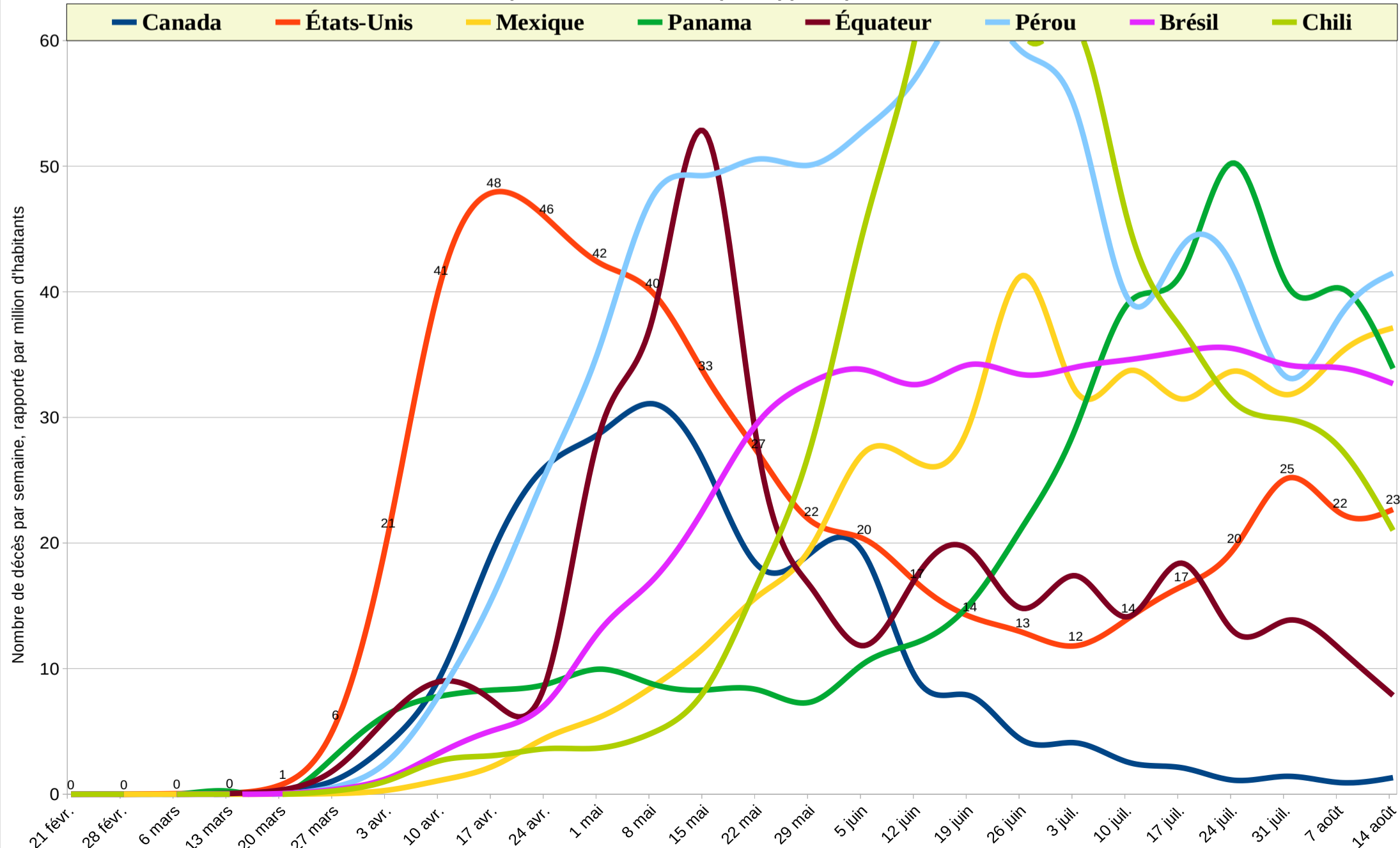

Le nombre de cas confirmés de COVID-19 n'est pas pris en compte dans cette étude, car il est, beaucoup plus fortement que le nombre officiel de décès, dépendant de la politique de chaque pays, par exemple sur la réalisation des tests.

Données compilées et mises en forme par Vivien Guéant. Licence Creative Commons BY-SA 4.0



**Page N°6 : Statistiques en Europe**  
rapportée au nombre d'habitants par pays

Mise à jour du 15 août 2020 11h00  
Nouvelles versions disponibles sur  
<https://LaFibre.info/Covid19>

|               | 14 août <b>861 décès par million d'habitants</b><br>5 760 lits d'hôpital par million d'habitants |               |                       |                    |               |                       | 14 août <b>608 décès par million d'habitants</b><br>2 970 lits d'hôpital par million d'habitants |               |                       |                    |               |                       | 14 août <b>612 décès par million d'habitants</b><br>2 540 lits d'hôpital par million d'habitants |               |                       |                    |               |                       | 14 août <b>582 décès par million d'habitants</b><br>3 180 lits d'hôpital par million d'habitants |               |                       |                    |               |                       |
|---------------|--|---------------|-----------------------|--------------------|---------------|-----------------------|--|---------------|-----------------------|--------------------|---------------|-----------------------|--|---------------|-----------------------|--------------------|---------------|-----------------------|--|---------------|-----------------------|--------------------|---------------|-----------------------|
|               | <b>Belgique</b> (11,5 M hab)   |               |                       |                    |               |                       | <b>Espagne</b> (47,1 M hab)  |               |                       |                    |               |                       | <b>Royaume-Uni</b> (67,5 M)  |               |                       |                    |               |                       | <b>Italie</b> (60,5 M hab)   |               |                       |                    |               |                       |
| date          | mobilité (source Apple)  | décès semaine | décès / M hab semaine | tendance ↗ semaine | décès (total) | décès / M hab (total) | mobilité (source Apple)  | décès semaine | décès / M hab semaine | tendance ↗ semaine | décès (total) | décès / M hab (total) | mobilité (source Apple)  | décès semaine | décès / M hab semaine | tendance ↗ semaine | décès (total) | décès / M hab (total) | mobilité (source Apple)  | décès semaine | décès / M hab semaine | tendance ↗ semaine | décès (total) | décès / M hab (total) |
| ven. 21 févr. | 42 %   | 0             | 0,0                   | 0,0                | 0             | 0,0                   | 37 %   | 0             | 0,0                   | 0,0                | 0             | 0,0                   | 23 %   | 0             | 0,0                   | 0,0                | 0             | 0,0                   | 32 %   | 1             | 0,0                   | 0,0                | 1             | 0,0                   |
| ven. 28 févr. | 34 %   | 0             | 0,0                   | 0,0                | 0             | 0,0                   | 38 %   | 0             | 0,0                   | 0,0                | 0             | 0,0                   | 16 %   | 0             | 0,0                   | 0,0                | 0             | 0,0                   | 2 %  | 20            | 0,3                   | 0,3                | 21            | 0,3                   |
| ven. 6 mars   | 25 %   | 0             | 0,0                   | 0,0                | 0             | 0,0                   | 33 %   | 8             | 0,2                   | 0,2                | 8             | 0,2                   | 14 %   | 1             | 0,0                   | 0,0                | 1             | 0,0                   | -25 %  | 176           | 2,9                   | 2,6                | 197           | 3,3                   |
| ven. 13 mars  | 12 %   | 3             | 0,3                   | 0,3                | 3             | 0,3                   | 4 %  | 125           | 2,7                   | 2,5                | 133           | 2,8                   | 5 %  | 9             | 0,1                   | 0,1                | 10            | 0,1                   | -63 %  | 1 069         | 17,7                  | 14,8               | 1 266         | 20,9                  |
| ven. 20 mars  | -54 %  | 44            | 3,8                   | 3,6                | 47            | 4,1                   | -83 %  | 960           | 20,4                  | 17,7               | 1 093         | 23,2                  | -32 %  | 184           | 2,7                   | 2,6                | 194           | 2,9                   | -85 %  | 2 760         | 45,6                  | 27,9               | 4 026         | 66,5                  |
| ven. 27 mars  | -64 %  | 311           | 27,0                  | 23,2               | 358           | 31,1                  | -89 %  | 4 045         | 85,9                  | 65,5               | 5 138         | 109                   | -64 %  | 967           | 14,3                  | 11,6               | 1 161         | 17,2                  | -87 %  | 5 094         | 84,1                  | 38,6               | 9 120         | 151                   |
| ven. 3 avr.   | -66 %  | 997           | 86,6                  | 59,6               | 1 355         | 118                   | -90 %  | 6 060         | 128,7                 | 42,8               | 11 198        | 238                   | -72 %  | 3 299         | 48,8                  | 34,5               | 4 460         | 66,0                  | -86 %  | 5 539         | 91,5                  | 7,4                | 14 659        | 242                   |
| ven. 10 avr.  | -55 %  | 1 664         | 144,5                 | 57,9               | 3 019         | 262                   | -90 %  | 4 883         | 103,7                 | -25,0              | 16 081        | 341                   | -70 %  | 6 295         | 93,2                  | 44,4               | 10 755        | 159                   | -84 %  | 4 161         | 68,7                  | -22,8              | 18 820        | 311                   |
| ven. 17 avr.  | -54 %  | 2 144         | 186,2                 | 41,7               | 5 163         | 448                   | -88 %  | 3 397         | 72,1                  | -31,5              | 19 478        | 414                   | -69 %  | 6 111         | 90,5                  | -2,7               | 16 866        | 250                   | -84 %  | 3 878         | 64,1                  | -4,7               | 22 698        | 375                   |
| ven. 24 avr.  | -54 %  | 1 592         | 138,3                 | -47,9              | 6 755         | 587                   | -86 %  | 3 046         | 64,7                  | -7,5               | 22 524        | 478                   | -67 %  | 5 867         | 86,9                  | -3,6               | 22 733        | 337                   | -83 %  | 3 217         | 53,1                  | -10,9              | 25 915        | 428                   |
| ven. 1 mai    | -54 %  | 1 131         | 98,2                  | -40,1              | 7 886         | 685                   | -80 %  | 2 300         | 48,8                  | -15,8              | 24 824        | 527                   | -66 %  | 4 590         | 68,0                  | -18,9              | 27 323        | 405                   | -81 %  | 2 262         | 37,4                  | -15,8              | 28 177        | 465                   |
| ven. 8 mai    | -45 %  | 635           | 55,1                  | -43,1              | 8 521         | 740                   | -71 %  | 1 475         | 31,3                  | -17,5              | 26 299        | 558                   | -63 %  | 3 524         | 52,2                  | -15,8              | 30 847        | 457                   | -69 %  | 1 963         | 32,4                  | -4,9               | 30 140        | 498                   |
| ven. 15 mai   | -37 %  | 438           | 38,0                  | -17,1              | 8 959         | 778                   | -73 %  | 895           | 19,0                  | -12,3              | 27 194        | 577                   | -59 %  | 2 434         | 36,0                  | -16,1              | 33 281        | 493                   | -66 %  | 1 409         | 23,3                  | -9,2               | 31 549        | 521                   |
| ven. 22 mai   | -27 %  | 253           | 22,0                  | -16,1              | 9 212         | 800                   | -67 %  | 378           | 8,0                   | -11,0              | 27 572        | 585                   | -50 %  | 2 050         | 30,3                  | -5,7               | 35 331        | 523                   | -57 %  | 1 006         | 16,6                  | -6,7               | 32 555        | 538                   |
| ven. 29 mai   | -22 %  | 218           | 18,9                  | -3,0               | 9 430         | 819                   | -57 %  | 380           | 8,1                   | 0,0                | 27 952        | 593                   | -44 %  | 1 882         | 27,9                  | -2,5               | 37 213        | 551                   | -49 %  | 613           | 10,1                  | -6,5               | 33 168        | 548                   |
| ven. 5 juin   | -18 %  | 136           | 11,8                  | -7,1               | 9 566         | 831                   | -50 %  | 211           | 4,5                   | -3,6               | 28 163        | 598                   | -42 %  | 1 194         | 17,7                  | -10,2              | 38 407        | 569                   | -39 %  | 545           | 9,0                   | -1,1               | 33 713        | 557                   |
| ven. 12 juin  | -12 %  | 80            | 6,9                   | -4,9               | 9 646         | 838                   | -44 %  | 112           | 2,4                   | -2,1               | 28 275        | 600                   | -44 %  | 821           | 12,2                  | -5,5               | 39 228        | 581                   | -33 %  | 449           | 7,4                   | -1,6               | 34 162        | 564                   |
| ven. 19 juin  | 0 %  | 49            | 4,3                   | -2,7               | 9 695         | 842                   | -36 %  | 40            | 0,8                   | -1,5               | 28 315        | 601                   | -38 %  | 541           | 8,0                   | -4,1               | 39 769        | 589                   | -24 %  | 338           | 5,6                   | -1,8               | 34 500        | 570                   |
| ven. 26 juin  | 17 %   | 36            | 3,1                   | -1,1               | 9 731         | 845                   | -22 %  | 23            | 0,5                   | -0,4               | 28 338        | 602                   | -28 %  | 479           | 7,1                   | -0,9               | 40 248        | 596                   | -10 %  | 208           | 3,4                   | -2,1               | 34 708        | 573                   |
| ven. 3 juil.  | 24 %   | 34            | 3,0                   | -0,2               | 9 765         | 848                   | -11 %  | 47            | 1,0                   | 0,5                | 28 385        | 603                   | -31 %  | 330           | 4,9                   | -2,2               | 40 578        | 601                   | -3 %   | 175           | 2,9                   | -0,5               | 34 883        | 576                   |
| ven. 10 juil. | 28 %   | 16            | 1,4                   | -1,6               | 9 781         | 849                   | 3 %  | 18            | 0,4                   | -0,6               | 28 403        | 603                   | -22 %  | 241           | 3,6                   | -1,3               | 40 819        | 604                   | 6 %  | 55            | 0,9                   | -2,0               | 34 938        | 577                   |
| ven. 17 juil. | 33 %   | 14            | 1,2                   | -0,2               | 9 795         | 851                   | 13 %   | 17            | 0,4                   | 0,0                | 28 420        | 603                   | -13 %  | 156           | 2,3                   | -1,3               | 40 975        | 607                   | 15 %   | 90            | 1,5                   | 0,6                | 35 028        | 579                   |
| ven. 24 juil. | 27 %   | 17            | 1,5                   | 0,3                | 9 812         | 852                   | 14 %   | 12            | 0,3                   | -0,1               | 28 432        | 604                   | -7 %   | 113           | 1,7                   | -0,6               | 41 088        | 608                   | 25 %   | 69            | 1,1                   | -0,3               | 35 097        | 580                   |
| ven. 31 juil. | 14 %   | 28            | 2,4                   | 1,0                | 9 840         | 854                   | 13 %   | 13            | 0,3                   | 0,0                | 28 445        | 604                   | -3 %   | 101           | 1,5                   | -0,2               | 41 189        | 610                   | 31 %   | 44            | 0,7                   | -0,4               | 35 141        | 580                   |
| ven. 7 août   | 16 %   | 21            | 1,8                   | -0,6               | 9 861         | 856                   | 18 %   | 58            | 1,2                   | 1,0                | 28 503        | 605                   | 3 %  | 81            | 1,2                   | -0,3               | 41 270        | 611                   | 38 %   | 49            | 0,8                   | 0,1                | 35 190        | 581                   |
| ven. 14 août  | 13 %   | 55            | 4,8                   | 3,0                | 9 916         | 861                   | 20 %   | 114           | 2,4                   | 1,2                | 28 617        | 608                   | 3 %  | 88            | 1,3                   | 0,1                | 41 358        | 612                   | 49 %   | 44            | 0,7                   | -0,1               | 35 234        | 582                   |
|               | Source Belgique : Sciensano<br>Intègre les décès en « maisons de repos »                         |               |                       |                    |               |                       | Source Espagne : Ministerio de Sanidad<br>Seuls les décès dans les hôpitaux sont comptés         |               |                       |                    |               |                       | Source UK : Department of Health and Social Care<br>Intègre les décès en maisons de retraite     |               |                       |                    |               |                       | Source Italie : Protezione Civile  |               |                       |                    |               |                       |

La « tendance ↗ semaine » indique l'augmentation moyenne du nombre de décès, exprimée en décès par million d'habitants par jour.  
La valeur est exprimée en décès par million d'habitants par jour. Zéro indique une stabilité dans le nombre de décès entre les deux semaines comparées.

Données compilées par Vivien Guéant  
Diffusion et réutilisation possible : CC BY-SA 4.0



**Page N°7 : Statistiques en Amérique du nord / Amérique du sud**  
rapportée au nombre d'habitants par pays

Mise à jour du 15 août 2020 11h00  
Nouvelles versions disponibles sur  
<https://LaFibre.info/Covid19>

| Amérique du nord                                       | 14 août <b>238 décès par million d'habitants</b><br>4 210 lits d'hôpital par million d'habitants |               |                      |                    |               |   | 14 août <b>523 décès par million d'habitants</b><br>2 770 lits d'hôpital par million d'habitants |               |                      |                    |               |  | 14 août <b>430 décès par million d'habitants</b><br>1 380 lits d'hôpital par million d'habitants |               |                      |                    |               |   | 14 août <b>411 décès par million d'habitants</b><br>2 110 lits d'hôpital par million d'habitants |               |                      |                    |               |                       |
|--|--|---------------|----------------------|--------------------|---------------|---|--|---------------|----------------------|--------------------|---------------|--|--|---------------|----------------------|--------------------|---------------|---|--|---------------|----------------------|--------------------|---------------|-----------------------|
|  | Canada (37,9 M)  |               |                      |                    |               |   | États-Unis (328 M hab)   |               |                      |                    |               |  | Mexique (129 M hab)  |               |                      |                    |               |   | Panama (4,2 M hab)   |               |                      |                    |               |                       |
| date   | mobilité (source Apple)  | décès semaine | décès /M hab semaine | tendance ↗ semaine | décès (total) | décès / M hab (total)   | mobilité (source Apple)  | décès semaine | décès /M hab semaine | tendance ↗ semaine | décès (total) | décès / M hab (total)                                | mobilité (source Apple)  | décès semaine | décès /M hab semaine | tendance ↗ semaine | décès (total) | décès / M hab (total)   | mobilité (source Apple)  | décès semaine | décès /M hab semaine | tendance ↗ semaine | décès (total) | décès / M hab (total) |
| ven. 21 févr.  | 12 %   | 0             | 0,0                  | 0,0                | 0             | 0,0   | 13 %   | 0             | 0,0                  | 0,0                | 0             | 0,0  | 12 %   | 0             | 0,0                  | 0,0                | 0             | 0,0   | 12 %   | 0             | 0,0                  | 0,0                | 0             | 0,0                   |
| ven. 28 févr.  | 8 %  | 0             | 0,0                  | 0,0                | 0             | 0,0   | 12 %   | 0             | 0,0                  | 0,0                | 0             | 0,0  | 10 %   | 0             | 0,0                  | 0,0                | 0             | 0,0   | 10 %   | 0             | 0,0                  | 0,0                | 0             | 0,0                   |
| ven. 6 mars  | 12 %   | 0             | 0,0                  | 0,0                | 0             | 0,0   | 12 %   | 15            | 0,0                  | 0,0                | 15            | 0,0  | 6 %  | 0             | 0,0                  | 0,0                | 0             | 0,0   | 6 %  | 0             | 0,0                  | 0,0                | 0             | 0,0                   |
| ven. 13 mars   | 1 %  | 1             | 0,0                  | 0,0                | 1             | 0,0   | 5 %  | 33            | 0,1                  | 0,1                | 48            | 0,1  | 4 %  | 0             | 0,0                  | 0,0                | 0             | 0,0   | 4 %  | 0             | 0,0                  | 0,0                | 1             | 0,2                   |
| ven. 20 mars   | -39 %  | 11            | 0,3                  | 0,3                | 12            | 0,3   | -35 %  | 262           | 0,8                  | 0,7                | 310           | 0,9  | -23 %  | 1             | 0,0                  | 0,0                | 1             | 0,0   | -23 %  | 1             | 0,0                  | 0,0                | 1             | 0,2                   |
| ven. 27 mars   | -60 %  | 43            | 1,1                  | 0,8                | 55            | 1,5   | -56 %  | 1 819         | 5,5                  | 4,7                | 2 129         | 6,5  | -59 %  | 7             | 0,1                  | 0,0                | 8             | 0,1   | -59 %  | 7             | 0,1                  | 0,0                | 8             | 0,1                   |
| ven. 3 avr.  | -63 %  | 153           | 4,0                  | 2,9                | 208           | 5,5   | -59 %  | 6 824         | 20,8                 | 15,2               | 8 953         | 27,3   | -65 %  | 42            | 0,3                  | 0,3                | 50            | 0,4   | -65 %  | 42            | 0,3                  | 0,3                | 50            | 0,4                   |
| ven. 10 avr.   | -62 %  | 361           | 9,5                  | 5,5                | 569           | 15,0  | -58 %  | 13 426        | 40,9                 | 20,1               | 22 379        | 68,2   | -68 %  | 144           | 1,1                  | 0,8                | 194           | 1,5   | -68 %  | 144           | 1,1                  | 0,8                | 194           | 1,5                   |
| ven. 17 avr.   | -61 %  | 741           | 19,6                 | 10,0               | 1 310         | 34,6  | -57 %  | 15 732        | 47,9                 | 7,0                | 38 111        | 116  | -67 %  | 292           | 2,3                  | 1,2                | 486           | 3,8   | -67 %  | 292           | 2,3                  | 1,2                | 486           | 3,8                   |
| ven. 24 avr.   | -57 %  | 992           | 26,2                 | 6,6                | 2 302         | 60,7  | -53 %  | 15 043        | 45,8                 | -2,1               | 53 154        | 162  | -67 %  | 583           | 4,5                  | 2,3                | 1 069         | 8,3   | -67 %  | 583           | 4,5                  | 2,3                | 1 069         | 8,3                   |
| ven. 1 mai   | -50 %  | 1 089         | 28,7                 | 2,6                | 3 391         | 89,5  | -48 %  | 13 877        | 42,3                 | -3,6               | 67 031        | 204  | -65 %  | 790           | 6,1                  | 1,6                | 1 859         | 14,5  | -65 %  | 790           | 6,1                  | 1,6                | 1 859         | 14,5                  |
| ven. 8 mai   | -44 %  | 1 178         | 31,1                 | 2,3                | 4 569         | 121   | -41 %  | 13 105        | 39,9                 | -2,4               | 80 136        | 244  | -63 %  | 1 102         | 8,6                  | 2,4                | 2 961         | 23,0  | -63 %  | 1 102         | 8,6                  | 2,4                | 2 961         | 23,0                  |
| ven. 15 mai  | -40 %  | 993           | 26,2                 | -4,9               | 5 562         | 147   | -34 %  | 10 935        | 33,3                 | -6,6               | 91 071        | 277  | -57 %  | 1 516         | 11,8                 | 3,2                | 4 477         | 34,8  | -57 %  | 1 516         | 11,8                 | 3,2                | 4 477         | 34,8                  |
| ven. 22 mai  | -30 %  | 688           | 18,2                 | -8,0               | 6 250         | 165   | -26 %  | 8 903         | 27,1                 | -6,2               | 99 974        | 305  | -56 %  | 2 033         | 15,8                 | 4,0                | 6 510         | 50,6  | -56 %  | 2 033         | 15,8                 | 4,0                | 6 510         | 50,6                  |
| ven. 29 mai  | -22 %  | 729           | 19,2                 | 1,1                | 6 979         | 184   | -21 %  | 7 132         | 21,7                 | -5,4               | 107 106       | 326  | -54 %  | 2 534         | 19,7                 | 3,9                | 9 044         | 70,3  | -54 %  | 2 534         | 19,7                 | 3,9                | 9 044         | 70,3                  |
| ven. 5 juin  | -18 %  | 724           | 19,1                 | -0,1               | 7 703         | 203   | -16 %  | 6 667         | 20,3                 | -1,4               | 113 773       | 347  | -51 %  | 3 501         | 27,2                 | 7,5                | 12 545        | 97,5  | -51 %  | 3 501         | 27,2                 | 7,5                | 12 545        | 97,5                  |
| ven. 12 juin   | -13 %  | 346           | 9,1                  | -10,0              | 8 049         | 212   | -9 %   | 5 517         | 16,8                 | -3,5               | 119 290       | 363  | -47 %  | 3 399         | 26,4                 | -0,8               | 15 944        | 124   | -47 %  | 3 399         | 26,4                 | -0,8               | 15 944        | 124                   |
| ven. 19 juin   | -5 %   | 297           | 7,8                  | -1,3               | 8 346         | 220   | -3 %   | 4 644         | 14,1                 | -2,7               | 123 934       | 378  | -42 %  | 3 803         | 29,6                 | 3,1                | 19 747        | 153   | -42 %  | 3 803         | 29,6                 | 3,1                | 19 747        | 153                   |
| ven. 26 juin   | 0 %  | 162           | 4,3                  | -3,6               | 8 508         | 225   | 0 %  | 4 227         | 12,9                 | -1,3               | 128 161       | 390  | -41 %  | 5 313         | 41,3                 | 11,7               | 25 060        | 195   | -41 %  | 5 313         | 41,3                 | 11,7               | 25 060        | 195                   |
| ven. 3 juil.   | 7 %  | 155           | 4,1                  | -0,2               | 8 663         | 229   | 3 %  | 3 878         | 11,8                 | -1,1               | 132 039       | 402  | -36 %  | 4 129         | 32,1                 | -9,2               | 29 189        | 227   | -36 %  | 4 129         | 32,1                 | -9,2               | 29 189        | 227                   |
| ven. 10 juil.  | 11 %   | 96            | 2,5                  | -1,6               | 8 759         | 231   | -1 %   | 4 600         | 14,0                 | 2,2                | 136 639       | 416  | -22 %  | 4 337         | 33,7                 | 1,6                | 33 526        | 261   | -22 %  | 4 337         | 33,7                 | 1,6                | 33 526        | 261                   |
| ven. 17 juil.  | 12 %   | 80            | 2,1                  | -0,4               | 8 839         | 233   | 4 %  | 5 425         | 16,5                 | 2,5                | 142 064       | 433  | -15 %  | 4 048         | 31,5                 | -2,2               | 37 574        | 292   | -15 %  | 4 048         | 31,5                 | -2,2               | 37 574        | 292                   |
| ven. 24 juil.  | 14 %   | 42            | 1,1                  | -1,0               | 8 881         | 234   | 4 %  | 6 426         | 19,6                 | 3,0                | 148 490       | 452  | -22 %  | 4 334         | 33,7                 | 2,2                | 41 908        | 326   | -22 %  | 4 334         | 33,7                 | 2,2                | 41 908        | 326                   |
| ven. 31 juil.  | 16 %   | 54            | 1,4                  | 0,3                | 8 935         | 236   | 6 %  | 8 257         | 25,2                 | 5,6                | 156 747       | 478  | -23 %  | 4 092         | 31,8                 | -1,9               | 46 000        | 358   | -23 %  | 4 092         | 31,8                 | -1,9               | 46 000        | 358                   |
| ven. 7 août  | 17 %   | 35            | 0,9                  | -0,5               | 8 970         | 237   | 7 %  | 7 347         | 22,4                 | -2,8               | 164 094       | 500  | -21 %  | 4 517         | 35,1                 | 3,3                | 50 517        | 393   | -21 %  | 4 517         | 35,1                 | 3,3                | 50 517        | 393                   |
| ven. 14 août   | 20 %   | 50            | 1,3                  | 0,4                | 9 020         | 238   | 8 %  | 7 441         | 22,7                 | 0,3                | 171 535       | 523  | -23 %  | 4 776         | 37,1                 | 2,0                | 55 293        | 430   | -23 %  | 4 776         | 37,1                 | 2,0                | 55 293        | 430                   |
| Source Canada : <a href="#">Gouvernement du Canada</a> |  |               |                      |                    |               | Source États-Unis : <a href="#">Centers for Disease Control</a> |  |               |                      |                    |               | Source Mexique : <a href="#">Secretaría de Salud</a> |  |               |                      |                    |               | Source Panama : <a href="#">Ministerio de Salud de Panamá</a> |  |               |                      |                    |               |                       |

La « tendance ↗ semaine » indique l'augmentation moyenne du nombre de décès, exprimée en décès par million d'habitants par jour.  
La valeur est exprimée en décès par million d'habitants par jour. Zéro indique une stabilité dans le nombre de décès entre les deux semaines comparées.

Données compilées par Vivien Guéant  
Diffusion et réutilisation possible : CC BY-SA 4.0

