

## Données corrigées des variations hebdomadaires

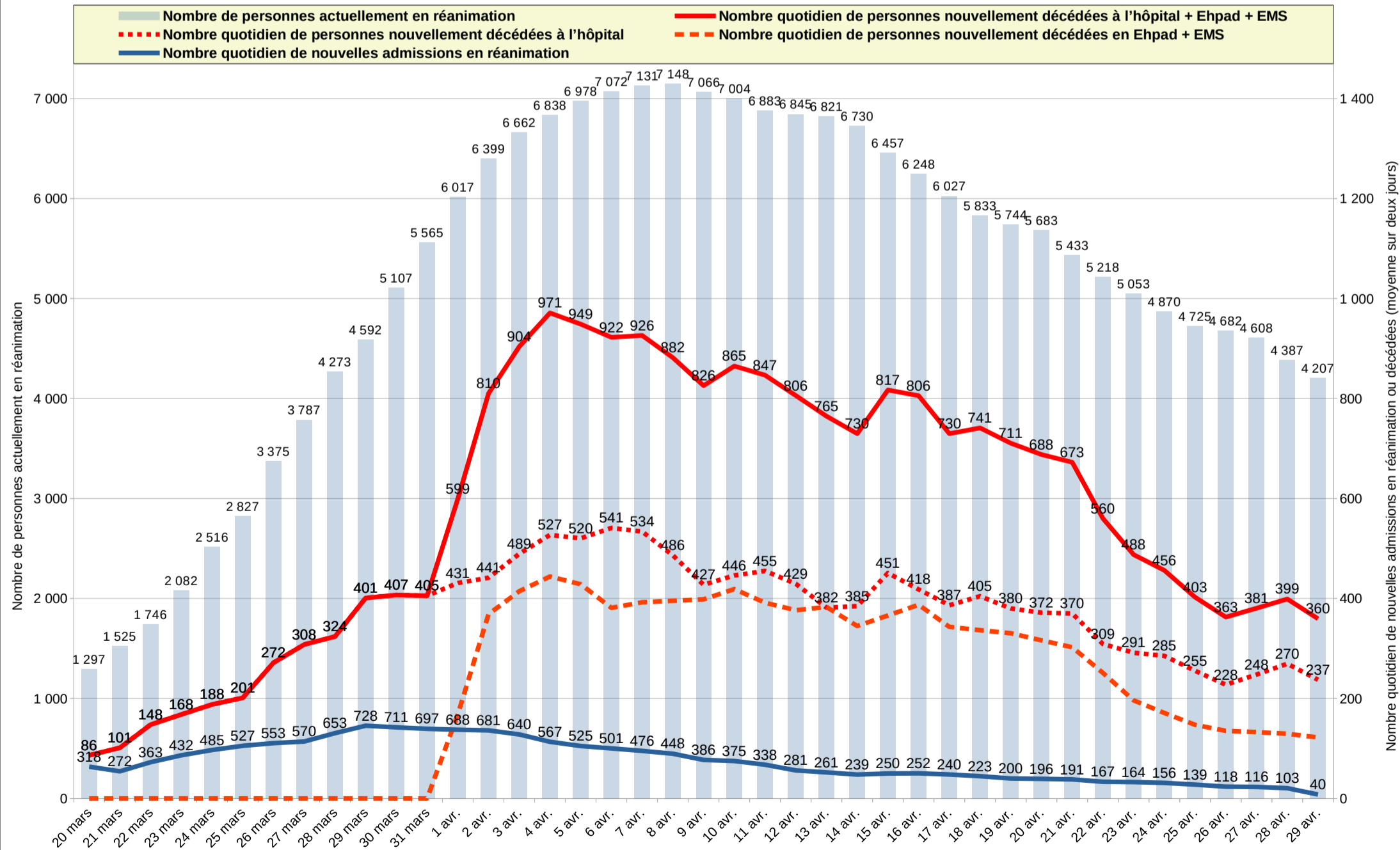

Nombre de décès par jour, rapporté par million d'habitants : Moyenne sur deux jours

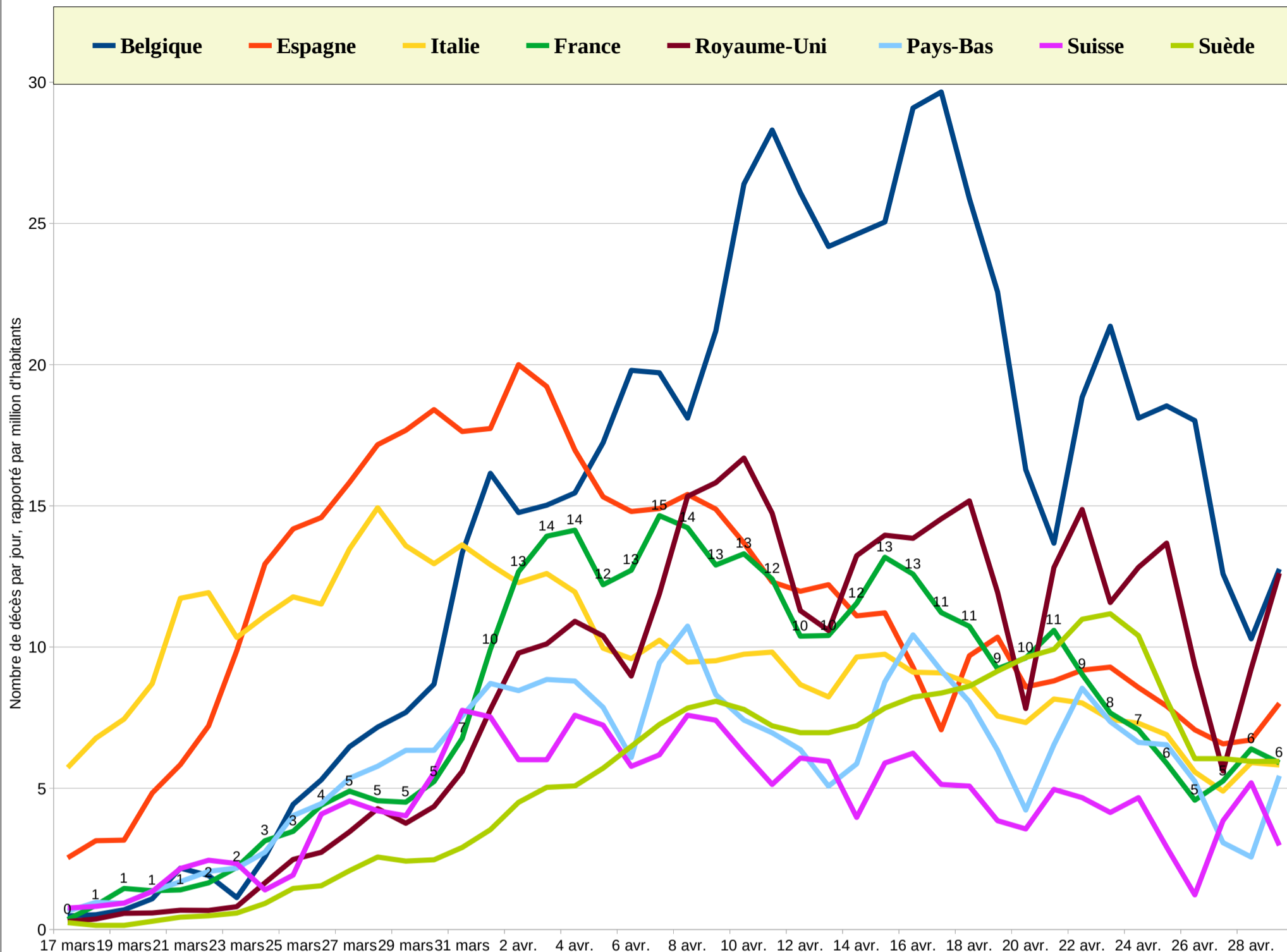

Nombre de décès par jour, rapporté par million d'habitants : Données corrigées des variations hebdomadaires, moyenne sur deux jours

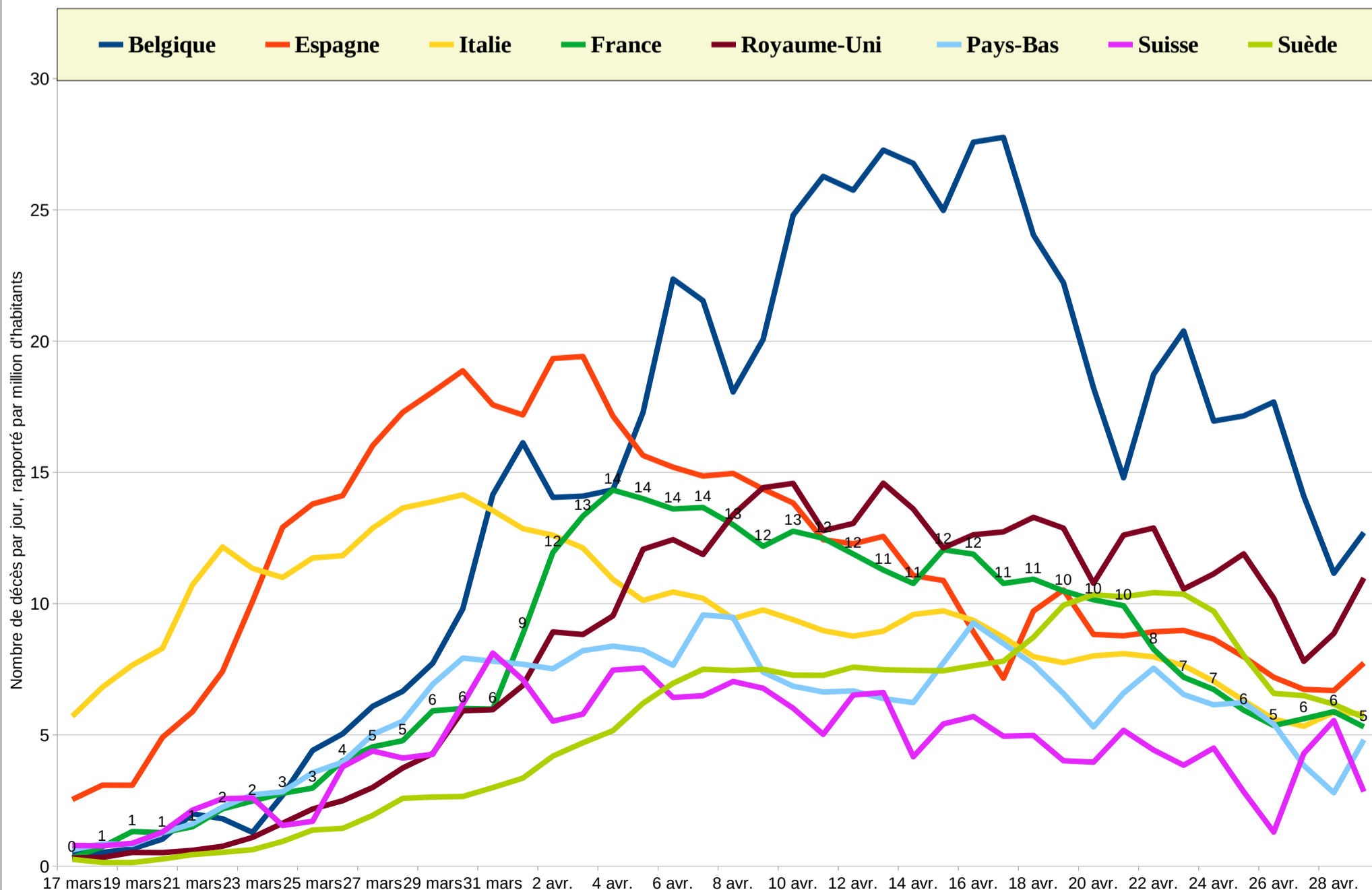

Le nombre de cas confirmés de COVID-19 n'est pas pris en compte dans cette étude, car il est, beaucoup plus fortement que le nombre officiel de décès, dépendant de la politique de chaque pays, par exemple sur la réalisation des tests.

Données compilées et mises en forme par Vivien Guéant et Daniel Goujot. Licence Creative Commons BY-SA 4.0



# Pandémie de Coronavirus COVID-19, rapportée au nombre d'habitants par pays

Page 3/6 – Mobilité et tendance du nombre de décès supplémentaire par jour, rapporté par million d'habitants

Mise à jour du 30 avril 2020 8h30  
Nouvelles versions disponibles sur <https://LaFibre.info/Covid19>

Mobilité : Les changements pour chaque jour sont comparés à une valeur de référence pour ce jour de la semaine: La valeur de référence est la valeur médiane, pour le jour de la semaine correspondant, pendant la période de 5 semaines du 3 janvier au 6 février 2020. Le pourcentage affiché est la moyenne des 4 catégories suivantes : (1) restaurants/café/musées/cinéma ; (2) plages/jardins publics ; (3) stations de métro, de bus et de train ; (4) les lieux de travail.

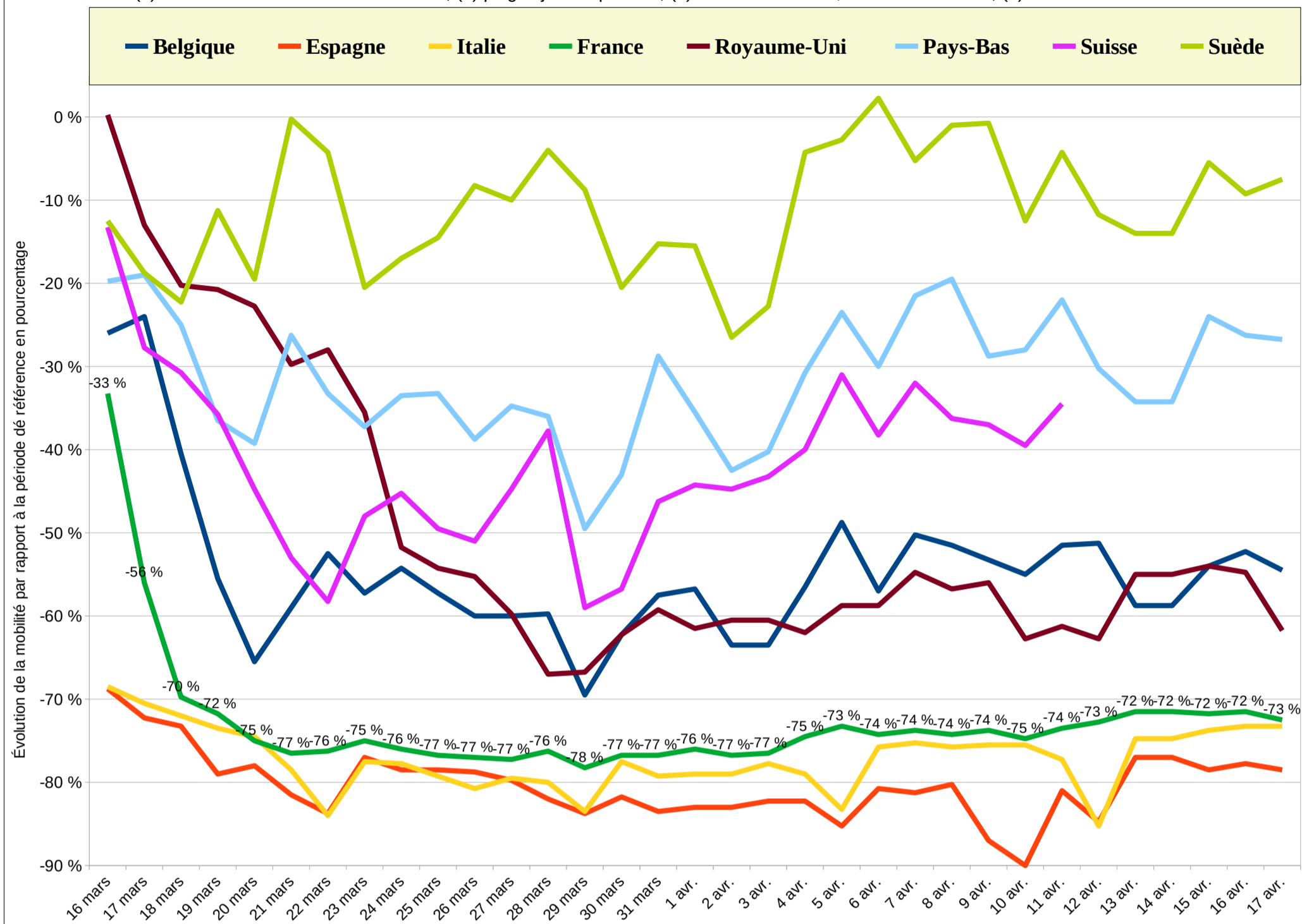

Tendance: Indique l'augmentation moyenne du nombre de décès. La valeur est exprimée en décès par million d'habitants. L'augmentation moyenne est calculée sur les 7 jours suivants (jour J à jour J+6) avec pour référence les 7 jours précédents (J-1 à J-7). Zéro indique une stabilité dans le nombre de décès.

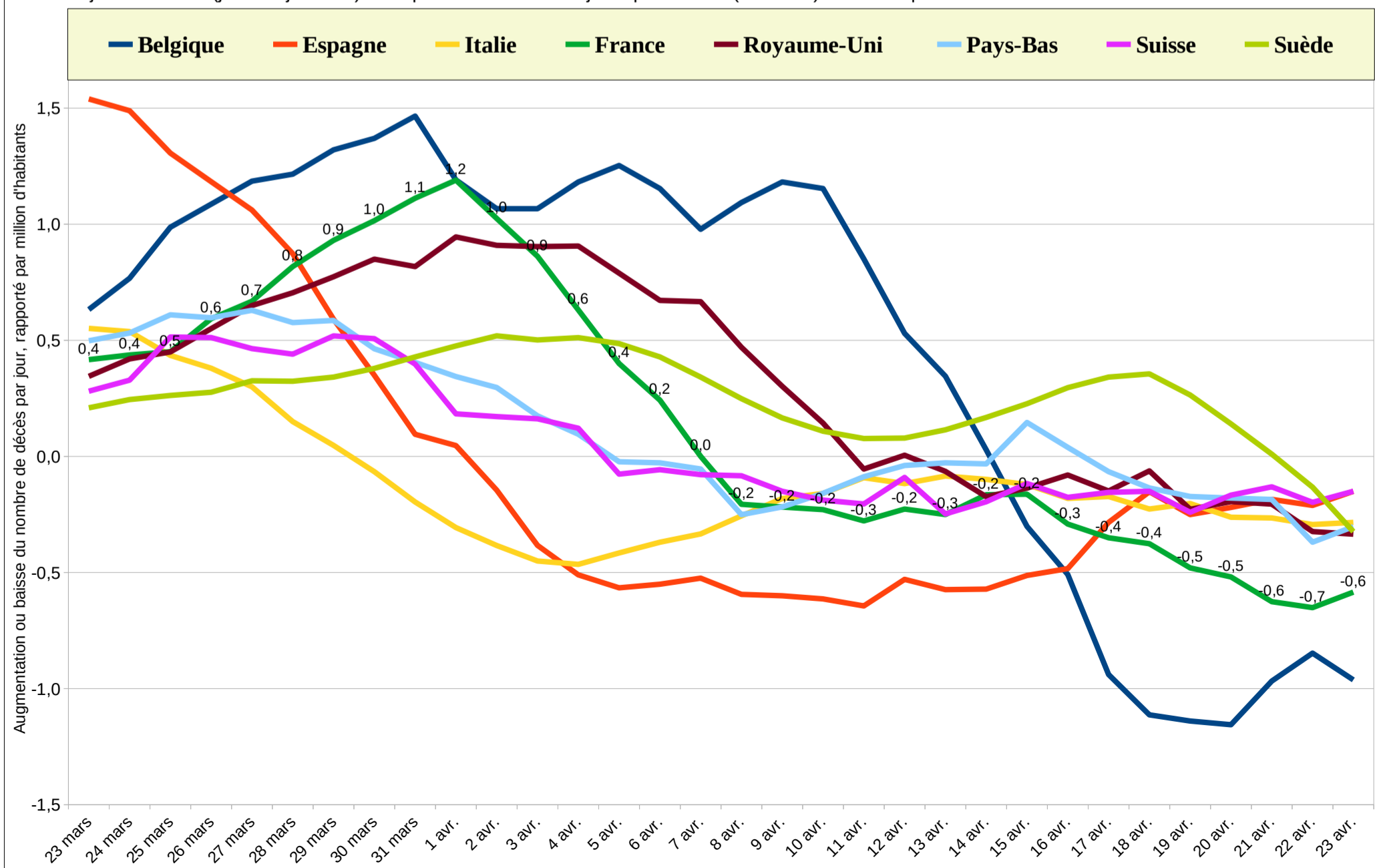



## Entrées journalières en réanimation (top 5 régions)

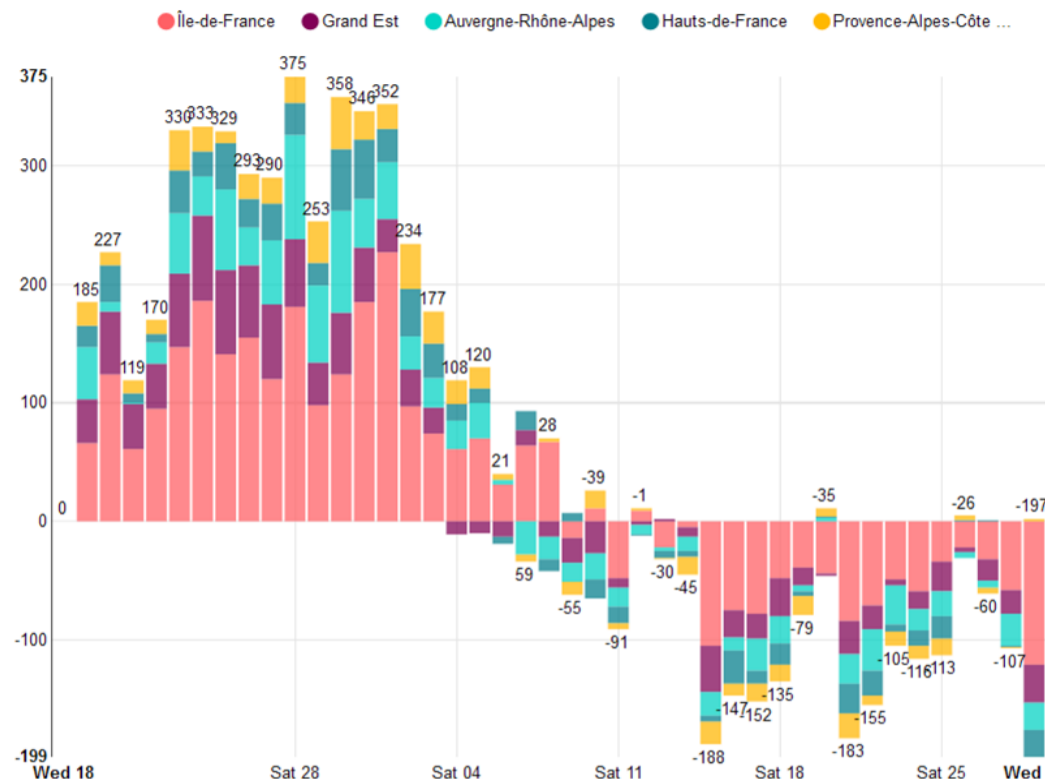

## Décès journaliers à l'hôpital (top 5 régions)

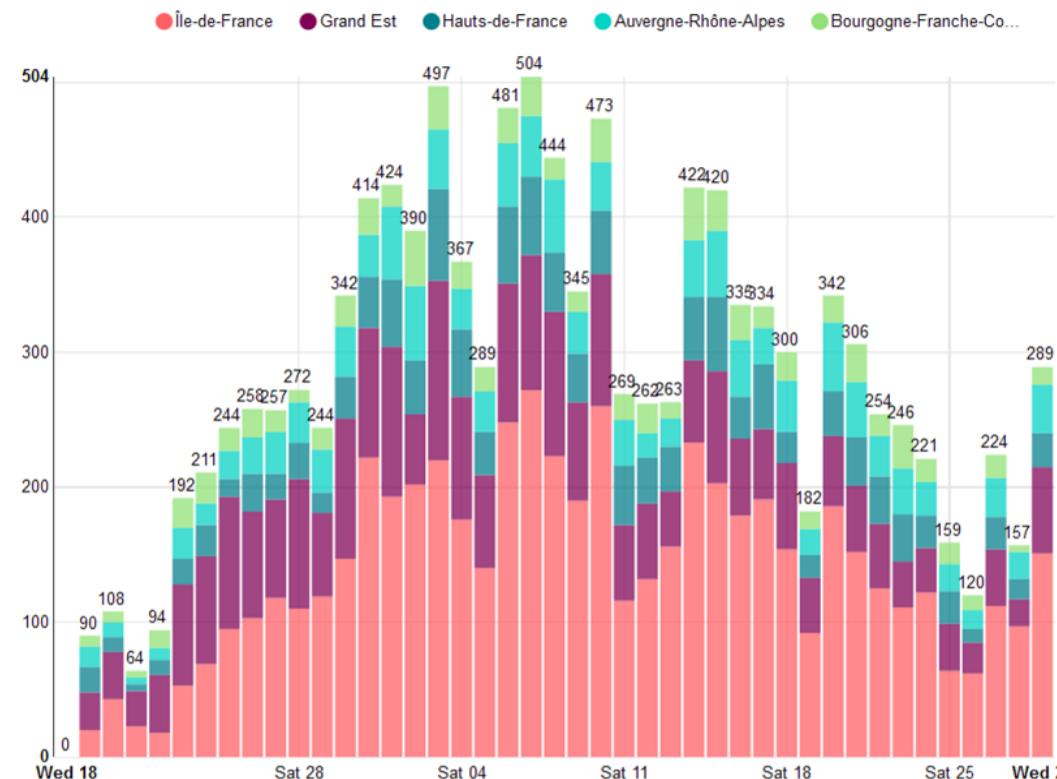

Source: Enrichissement des trois jeux données covid-19 publiés par Santé Publique France par François Canellis : <https://www.data.gouv.fr/fr/reuses/enrichissement-des-trois-jeux-donnees-covid-19-publies-par-sante-publique-france/>

| Décès à l'hôpital en France |                      |   |                       |                       |  |                       |                      |                               |   | Décès en Ehpad et EMS |              |                                 |                       | Décès à l'hôpital + Ehpad et EMS |                                  |              |                          | Autres statistiques      |                            |                                 |                         |                        |                        |       |       |       |       |     |     |
|-----------------------------|----------------------|---|-----------------------|-----------------------|--|-----------------------|----------------------|-------------------------------|---|-----------------------|--------------|---------------------------------|-----------------------|----------------------------------|----------------------------------|--------------|--------------------------|--------------------------|----------------------------|---------------------------------|-------------------------|------------------------|------------------------|-------|-------|-------|-------|-----|-----|
| date                        | décès hôpital (jour) | décès hôpital / million habitant (jour) | tendance jour mobile* | décès hôpital (total) | décès hôpital / million habitant (total) | décès Ehpad (annonce) | tendance jour mobile | décès Ehpad (moyenne 7 jours) | décès Ehpad / 10 000 résidents (jour)** | décès Ehpad (total)   | décès (jour) | décès / million habitant (jour) | tendance jour mobile* | décès (total)                    | décès / million habitant (total) | date         | mobilité (source Google) | admission hôpital (jour) | hospitalisation (en cours) | admission en réanimation (jour) | réanimations (en cours) | retour domicile (jour) | % décès hôpital (jour) |       |       |       |       |     |     |
| lun. 16 mars                | 21                   | 19                                      | 0,3                   | 148                   | 2,2                                      | n.a.                  |                      | 0                             | 0                                       | 0                     | 21           | 19                              | 0,3                   | 148                              | 2,2                              | lun. 16 mars | -33%                     | 1 313                    | 1 614                      | 1 490                           |                         | 566                    | 202                    | 311   | 9%    | 6%    |       |     |     |
| mar. 17 mars                | 27                   | 23                                      | 0,4                   | 175                   | 2,6                                      | n.a.                  |                      | 0                             | 0                                       | 0                     | 27           | 23                              | 0,4                   | 175                              | 2,6                              | mar. 17 mars | -56%                     | 1 354                    | 836                        | 2 579                           |                         | 699                    | 237                    | 178   | 10%   | 11%   |       |     |     |
| mer. 18 mars                | 89                   | 77                                      | 1,3                   | 264                   | 3,9                                      | n.a.                  |                      | 0                             | 0                                       | 0                     | 89           | 77                              | 1,3                   | 264                              | 3,9                              | mer. 18 mars | -70%                     | 1 534                    | 1 237                      | 3 626                           |                         | 931                    | 398                    | 287   | 18%   | 21%   |       |     |     |
| jeu. 19 mars                | 108                  | 102                                     | 1,6                   | 372                   | 5,5                                      | n.a.                  |                      | 0                             | 0                                       | 0                     | 108          | 102                             | 1,6                   | 372                              | 5,5                              | jeu. 19 mars | -72%                     | 1 243                    | 1 157                      | 4 461                           | 438                     | 408                    | 1 122                  | 300   | 235   | 26%   | 30%   |     |     |
| ven. 20 mars                | 78                   | 71                                      | 1,2                   | 450                   | 6,6                                      | n.a.                  |                      | 0                             | 0                                       | 0                     | 78           | 71                              | 1,2                   | 450                              | 6,6                              | ven. 20 mars | -75%                     | 1 130                    | 1 124                      | 5 226                           | 242                     | 228                    | 1 297                  | 287   | 247   | 21%   | 22%   |     |     |
| sam. 21 mars                | 112                  | 132                                     | 1,7                   | 562                   | 8,3                                      | n.a.                  |                      | 0                             | 0                                       | 0                     | 112          | 132                             | 1,7                   | 562                              | 8,3                              | sam. 21 mars | -77%                     | 1 282                    | 1 533                      | 6 172                           | 298                     | 316                    | 1 525                  | 224   | 216   | 33%   | 38%   |     |     |
| dim. 22 mars                | 112                  | 163                                     | 2,4                   | 674                   | 9,9                                      | n.a.                  |                      | 0                             | 0                                       | 0                     | 112          | 163                             | 2,4                   | 674                              | 9,9                              | dim. 22 mars | -76%                     | 1 569                    | 2 313                      | 7 240                           | 309                     | 410                    | 1 746                  | 389   | 716   | 22%   | 19%   |     |     |
| lun. 23 mars                | 186                  | 173                                     | 2,7                   | 860                   | 12,7                                     | n.a.                  |                      | 0                             | 0                                       | 0                     | 186          | 173                             | 2,7                   | 860                              | 12,7                             | lun. 23 mars | -75%                     | 1 988                    | 2 445                      | 8 675                           | 448                     | 454                    | 2 082                  | 367   | 566   | 34%   | 23%   |     |     |
| mar. 24 mars                | 240                  | 203                                     | 3,5                   | 1 100                 | 16,2                                     | n.a.                  |                      | 0                             | 0                                       | 0                     | 240          | 203                             | 3,5                   | 1 100                            | 16,2                             | mar. 24 mars | -76%                     | 2 455                    | 1 516                      | 10 176                          | 571                     | 515                    | 2 516                  | 714   | 537   | 25%   | 27%   |     |     |
| mer. 25 mars                | 231                  | 199                                     | 3,4                   | 1 331                 | 19,6                                     | n.a.                  |                      | 0                             | 0                                       | 0                     | 231          | 199                             | 3,4                   | 1 331                            | 19,6                             | mer. 25 mars | -77%                     | 2 213                    | 1 785                      | 11 539                          | 607                     | 538                    | 2 827                  | 619   | 446   | 27%   | 31%   |     |     |
| jeu. 26 mars                | 365                  | 344                                     | 5,4                   | 1 696                 | 25,0                                     | n.a.                  |                      | 0                             | 0                                       | 0                     | 365          | 344                             | 5,4                   | 1 696                            | 25,0                             | jeu. 26 mars | -77%                     | 3 778                    | 3 517                      | 13 904                          | 610                     | 568                    | 3 375                  | 1 048 | 819   | 26%   | 30%   |     |     |
| ven. 27 mars                | 299                  | 272                                     | 4,4                   | 1 995                 | 29,4                                     | n.a.                  |                      | 0                             | 0                                       | 0                     | 299          | 272                             | 4,4                   | 1 995                            | 29,4                             | ven. 27 mars | -77%                     | 2 877                    | 2 862                      | 15 732                          | 607                     | 571                    | 3 787                  | 750   | 646   | 29%   | 30%   |     |     |
| sam. 28 mars                | 319                  | 376                                     | 4,7                   | 2 314                 | 34,1                                     | n.a.                  |                      | 0                             | 0                                       | 0                     | 319          | 376                             | 4,7                   | 2 314                            | 34,1                             | sam. 28 mars | -76%                     | 3 133                    | 3 746                      | 17 620                          | 694                     | 735                    | 4 273                  | 926   | 893   | 26%   | 30%   |     |     |
| dim. 29 mars                | 292                  | 426                                     | 4,3                   | 2 606                 | 38,4                                     | n.a.                  |                      | 0                             | 0                                       | 0                     | 292          | 426                             | 4,3                   | 2 606                            | 38,4                             | dim. 29 mars | -78%                     | 2 490                    | 3 671                      | 19 311                          | 543                     | 721                    | 4 592                  | 507   | 934   | 37%   | 31%   |     |     |
| lun. 30 mars                | 418                  | 388                                     | 6,2                   | 3 024                 | 44,6                                     | n.a.                  |                      | 0                             | 0                                       | 0                     | 418          | 388                             | 6,2                   | 3 024                            | 44,6                             | lun. 30 mars | -77%                     | 2 908                    | 3 576                      | 21 008                          | 693                     | 702                    | 5 107                  | 793   | 1 223 | 35%   | 24%   |     |     |
| mar. 31 mars                | 499                  | 423                                     | 7,4                   | 3 523                 | 52,0                                     | n.a.                  |                      | 0                             | 0                                       | 0                     | 499          | 423                             | 7,4                   | 3 523                            | 52,0                             | mar. 31 mars | -77%                     | 3 768                    | 2 327                      | 22 757                          | 766                     | 691                    | 5 565                  | 1 520 | 1 143 | 25%   | 27%   |     |     |
| mer. 1 avr.                 | 509                  | 439                                     | 7,5                   | 4 032                 | 59,5                                     | 371                   |                      | 336                           | 4,9                                     | 336                   | 845          | 775                             | 12,5                  | 11,4                             | 1,19                             | 4 368        | 64,4                     | mer. 1 avr.              | -76%                       | 3 881                           | 3 131                   | 24 639                 | 771                    | 684   | 6 017 | 1 490 | 1 074 | 25% | 29% |
| jeu. 2 avr.                 | 471                  | 444                                     | 6,9                   | 4 503                 | 66,4                                     | 313                   |                      | 401                           | 4,6                                     | 737                   | 872          | 845                             | 12,9                  | 12,5                             | 1,02                             | 5 240        | 77,3                     | jeu. 2 avr.              | -77%                       | 3 572                           | 3 325                   | 26 246                 | 728                    | 678   | 6 399 | 1 494 | 1 168 | 24% | 28% |
| ven. 3 avr.                 | 588                  | 535                                     | 8,7                   | 5 091                 | 75,1                                     | 532                   |                      | 428                           | 4,9                                     | 1 165                 | 1 016        | 963                             | 15,0                  | 14,2                             | 0,86                             | 6 256        | 92,3                     | ven. 3 avr.              | -77%                       | 3 354                           | 3 336                   | 27 432                 | 640                    | 603   | 6 662 | 1 580 | 1 362 | 27% | 28% |
| sam. 4 avr.                 | 441                  | 520                                     | 6,5                   | 5 532                 | 81,6                                     | 612                   | -2                   | 460                           | 5,3                                     | 1 625                 | 901          | 980                             | 13,3                  | 14,4                             | 0,63                             | 7 157        | 105,6                    | sam. 4 avr.              | -75%                       | 2 582                           | 3 087                   | 28 143                 | 502                    | 532   | 6 838 | 1 430 | 1 379 | 24% | 27% |
| dim. 5 avr.                 | 357                  | 521                                     | 7,7                   | 5 889                 | 86,9                                     | 161                   | -14                  | 397                           | 4,6                                     | 2 022                 | 754          | 918                             | 11,3                  | 13,5                             | 0,40                             | 7 911        | 116,7                    | dim. 5 avr.              | -73%                       | 1 850                           | 2 728                   | 28 891                 | 390                    | 518   | 6 978 | 745   | 1 372 | 32% | 28% |
| lun. 6 avr.                 | 605                  | 561                                     | 8,9                   | 6 494                 | 95,8                                     | 228                   | -2                   | 365                           | 4,2                                     | 2 388                 | 970          | 927                             | 13,3                  | 13,7                             | 0,24                             | 8 882        | 131,0                    | lun. 6 avr.              | -74%                       | 2 503                           | 3 078                   | 29 722                 | 478                    | 484   | 7 072 | 1 067 | 1 645 | 36% | 25% |
| mar. 7 avr.                 | 597                  | 506                                     | 8,8                   | 7 091                 | 104,6                                    | 820                   | 3                    | 419                           | 4,8                                     | 2 807                 | 1 016        | 926                             | 15,0                  | 13,7                             | 0,00                             | 9 898        | 146,0                    | mar. 7 avr.              | -74%                       | 2 989                           | 1 846                   | 30 027                 | 518                    | 468   | 7 131 | 2 087 | 1 569 | 22% | 24% |
| mer. 8 avr.                 | 541                  | 467                                     | 8,0                   | 7 632                 | 112,6                                    | 0                     | -18                  | 371                           | 4,3                                     | 3 179                 | 912          | 838                             | 13,5                  | 12,4                             | -0,21                            | 10 811       | 159,5                    | mer. 8 avr.              | -74%                       | 2 806                           | 2 263                   | 30 375                 | 482                    | 428   | 7 148 | 1 917 | 1 382 | 22% | 25% |
| jeu. 9 avr.                 | 412                  | 388                                     | 6,1                   | 8 044                 | 118,7                                    | 929                   | 9                    | 425                           | 4,9                                     | 3 604                 | 837          | 814                             | 12,3                  | 12,0                             | -0,22                            | 11 648       | 171,8                    | jeu. 9 avr.              | -74%                       | 2 756                           | 2 565                   | 30 767                 | 369                    | 344   | 7 066 | 1 952 | 1 526 | 17% | 20% |
| ven. 10 avr.                | 554                  | 504                                     | 8,2                   | 8 598                 | 126,8                                    | 433                   | -12                  | 412                           | 4,8                                     | 4 016                 | 966          | 916                             | 14,3                  | 13,5                             | -0,23                            | 12 614       | 186,1                    | ven. 10 avr.             | -75%                       | 2 780                           | 2 765                   | 31 267                 | 431                    | 406   | 7 004 | 1 726 | 1 488 | 24% | 25% |
| sam. 11 avr.                | 345                  | 407                                     | 5,1                   | 8 943                 | 131,9                                    | 290                   | -12                  | 371                           | 4,3                                     | 4 387                 | 716          | 777                             | 10,6                  | 11,5                             | -0,23                            | 13 330       | 196,6                    | sam. 11 avr.             | -74%                       | 1 857                           | 2 220                   | 31 320                 | 255                    | 270   | 6 883 | 1 459 | 1 407 | 19% | 22% |
| dim. 12 avr.                | 310                  | 452                                     | 4,6                   | 9 253                 | 136,5                                    | 251                   | -5                   | 382                           | 4,4                                     | 4 769                 | 692          | 835                             | 10,2                  | 12,3                             | -0,23                            | 14 022       | 206,8                    | dim. 12 avr.             | -73%                       | 1 611                           | 2 375                   | 31 826                 | 220                    | 292   | 6 845 | 795   | 1 464 | 28% | 24% |
| lun. 13 avr.                | 335                  | 311                                     | 4,9                   | 9 588                 | 141,4                                    | 239                   | -9                   | 384                           | 4,4                                     | 5 153                 | 719          | 695                             | 10,6                  | 10,2                             | -0,25                            | 14 741       | 217,4                    | lun. 13 avr.             | -84%                       | 1 154                           | 1 419                   | 32 113                 | 227                    | 230   | 6 821 | 532   | 820   | 39% | 27% |
| mar. 14 avr.                | 541                  | 459                                     | 8,0                   | 10 129                | 149,4                                    | 221                   | -12                  | 306                           | 3,5                                     | 5 459                 | 847          | 765                             | 12,5                  | 11,3                             | -0,16                            | 15 588       | 229,9                    | mar. 14 avr.             | -72%                       | 1 807                           | 1 116                   | 32 292                 | 275                    | 248   | 6 730 | 1 087 | 817   | 33% | 36% |
| mer. 15 avr.                | 514                  | 443                                     | 7,6                   | 10 643                | 157,0                                    | 924                   | -1                   | 426                           | 4,9                                     | 5 885                 | 940          | 869                             | 13,9                  | 12,8                             | -0,16                            | 16 528       | 243,8                    | mer. 15 avr.             | -72%                       | 2 191                           | 1 767                   | 31 779                 | 284                    | 252   | 6 457 | 2 190 | 1 578 | 19% | 22% |
| jeu. 16 avr.                | 417                  | 393                                     | 6,2                   | 11 060                | 163,1                                    | 336                   | -35                  | 349                           | 4,0                                     | 6 234                 | 766          | 742                             | 11,3                  | 10,9                             | -0,29                            | 17 294       | 255,1                    | jeu. 16 avr.             | -72%                       | 1 760                           | 1 638                   | 31 305                 | 270                    | 252   | 6 248 | 1 817 | 1 420 | 19% | 22% |
| ven. 17 avr.                | 418                  | 380                                     | 6,2                   | 11 478                | 169,3                                    | 337                   | -25                  | 337                           | 3,9                                     | 6 572                 | 755          | 717                             | 11,1                  | 10,6                             | -0,35                            | 18 050       | 266,2                    | ven. 17 avr.             | -73%                       | 1 911                           | 1 901                   | 31 190                 | 242                    | 228   | 6 027 | 1 608 | 1 386 | 21% | 22% |
| sam. 18 avr.                | 364                  | 429                                     | 5,4                   | 11 842                | 174,7                                    | 278                   | -29                  | 336                           | 3,9                                     | 6 907                 | 700          | 765                             | 10,3                  | 11,3                             | -0,38                            | 18 749       | 276,6                    | sam. 18 avr.             |                            | 1 376                           | 1 645                   | 30 639                 | 206                    | 218   | 5 833 | 1 563 | 1 507 | 19% | 22% |
| dim. 19 avr.                | 227                  | 331                                     | 3,3                   | 12 069                | 178,0                                    | 168                   | -31                  | 325                           | 3,8                                     | 7 232                 | 552          | 656                             | 8,1                   | 9,7                              | -0,48                            | 19 301       | 284,7                    | dim. 19 avr.             |                            | 793                             | 1 169                   | 30 610                 | 137                    | 182   | 5 744 | 595   | 1 096 | 28% | 23% |
| lun. 20 avr.                | 444                  | 412                                     | 6,5                   | 12 513                | 184,6                                    | 103                   | -31                  | 307                           | 3,5                                     | 7 540                 | 751          | 719                             | 11,1                  | 10,6                             | -0,52                            | 20 053       | 295,8                    | lun. 20 avr.             |                            | 1 249                           | 1 536                   | 30 584                 | 208                    | 211   | 5 683 | 831   | 1 281 | 35% | 24% |
| mar. 21 avr.                | 387                  | 328                                     | 5,7                   | 12 900                | 190,3                                    | 144                   | -27                  | 297                           | 3,4                                     | 7 837                 | 684          | 626                             | 10,1                  | 9,2                              | -0,63                            | 20 737       | 305,9                    | mar. 21 avr.             |                            | 1 681                           | 1 038                   | 30 106                 | 190                    | 171   | 5 433 | 1 772 | 1 333 | 18% | 20% |
| mer. 22 avr.                | 336                  | 290                                     | 5,0                   | 13 236                | 195,2                                    | 208                   | -27                  | 205                           | 2,4                                     | 8 042                 | 541          | 494                             | 8,0                   | 7,3                              | -0,65                            | 21 278       | 313,9                    | mer. 22 avr.             |                            | 1 447                           | 1 167                   | 29 741                 | 183                    | 162   | 5 218 | 1 476 | 1 064 | 19% | 21% |
| jeu. 23 avr.                | 311                  | 293                                     | 4,6                   | 13 547                | 199,8                                    | 205                   | -13                  | 188                           | 2,2                                     | 8 230                 | 499          | 481                             | 7,4                   | 7,1                              | -0,58                            | 21 777       | 321,2                    | jeu. 23 avr.             |                            | 1 220                           | 1 136                   | 29 219                 | 178                    | 166   | 5 053 | 1 431 | 1 119 | 18% | 21% |
| ven. 24 avr.                | 305                  | 277                                     | 4,5                   | 13 852                | 204,3                                    | 84                    |                      | 154                           | 1,8                                     | 8 384</               |              |                                 |                       |                                  |                                  |              |                          |                          |                            |                                 |                         |                        |                        |       |       |       |       |     |     |





# Pandémie de Coronavirus COVID-19, rapportée au nombre d'habitants par pays

Mise à jour du 30 avril 2020 8h30  
Nouvelles versions disponibles sur  
<https://LaFibre.info/Covid19>

Page 5/6 – Pour chaque pays, 3 colonnes détaillent le nombre de décès par million d'habitants et la tendance mobile\*

|              | 29 avr. 651 décès par million d'habitants<br>5 760 lits hôpital par million d'habitants<br>159 lits soins intensifs par million d'habitants |              |                      |                         |               | 29 avr. 515 décès par million d'habitants<br>2 970 lits hôpital par million d'habitants<br>97 lits soins intensifs par million d'habitants |                          |              |                      |                         | 29 avr. 457 décès par million d'habitants<br>3 180 lits hôpital par million d'habitants<br>125 lits soins intensifs par million d'habitants |                       |                          |              |                      | 29 avr. 355 décès par million d'habitants<br>5 980 lits hôpital par million d'habitants<br>148 lits soins intensifs par million d'habitants |               |                       |                          |              |                      |                         |               |                       |
|--------------|---|--------------|----------------------|-------------------------|---------------|--|--------------------------|--------------|----------------------|-------------------------|---|-----------------------|--------------------------|--------------|----------------------|---|---------------|-----------------------|--------------------------|--------------|----------------------|-------------------------|---------------|-----------------------|
|              | Belgique (11,5 M hab)   |              |                      |                         |               | Espagne (47,1 M hab)   |                          |              |                      |                         | Italie (60,5 M hab)   |                       |                          |              |                      | France (67,8 M hab)   |               |                       |                          |              |                      |                         |               |                       |
| date         | mobilité (source Google)  | décès (jour) | décès / M hab (jour) | tendance / jour mobile* | décès (total) | décès / M hab (total)  | mobilité (source Google) | décès (jour) | décès / M hab (jour) | tendance / jour mobile* | décès (total)   | décès / M hab (total) | mobilité (source Google) | décès (jour) | décès / M hab (jour) | tendance / jour mobile*   | décès (total) | décès / M hab (total) | mobilité (source Google) | décès (jour) | décès / M hab (jour) | tendance / jour mobile* | décès (total) | décès / M hab (total) |
| lun. 16 mars | -26 %   | 6            | 0,5                  |                         | 10            | 0,9  | -69 %                    | 48           | 1,0                  |                         | 342   | 7,3                   | -69 %                    | 349          | 5,8                  |   | 2 158         | 35,6                  | -33 %                    | 21           | 0,3                  |                         | 148           | 2,2                   |
| mar. 17 mars | -24 %   | 5            | 0,4                  |                         | 15            | 1,3  | -72 %                    | 191          | 4,1                  |                         | 533   | 11,3                  | -71 %                    | 345          | 5,7                  |   | 2 503         | 41,3                  | -56 %                    | 27           | 0,4                  |                         | 175           | 2,6                   |
| mer. 18 mars | -41 %   | 7            | 0,6                  |                         | 22            | 1,9  | -73 %                    | 105          | 2,2                  |                         | 638   | 13,5                  | -72 %                    | 475          | 7,8                  |   | 2 978         | 49,2                  | -70 %                    | 89           | 1,3                  |                         | 264           | 3,9                   |
| jeu. 19 mars | -56 %   | 9            | 0,8                  |                         | 31            | 2,7  | -79 %                    | 193          | 4,1                  |                         | 831   | 17,6                  | -74 %                    | 427          | 7,1                  |   | 3 405         | 56,2                  | -72 %                    | 108          | 1,6                  |                         | 372           | 5,5                   |
| ven. 20 mars | -66 %   | 16           | 1,4                  |                         | 47            | 4,1  | -78 %                    | 262          | 5,6                  |                         | 1 093   | 23,2                  | -75 %                    | 627          | 10,4                 |   | 4 032         | 66,6                  | -75 %                    | 78           | 1,2                  |                         | 450           | 6,6                   |
| sam. 21 mars | -59 %   | 34           | 3,0                  |                         | 81            | 7,0  | -82 %                    | 288          | 6,1                  |                         | 1 381   | 29,3                  | -79 %                    | 793          | 13,1                 |   | 4 825         | 79,7                  | -77 %                    | 112          | 1,7                  |                         | 562           | 8,3                   |
| dim. 22 mars | -53 %   | 10           | 0,9                  |                         | 91            | 7,9  | -84 %                    | 391          | 8,3                  |                         | 1 772   | 37,6                  | -84 %                    | 651          | 10,8                 |   | 5 476         | 90,5                  | -76 %                    | 112          | 1,7                  |                         | 674           | 9,9                   |
| lun. 23 mars | -57 %   | 16           | 1,4                  | 0,63                    | 107           | 9,3  | -77 %                    | 539          | 11,4                 | 1,54                    | 2 311   | 49,1                  | -78 %                    | 601          | 9,9                  | 0,55  | 6 077         | 100                   | -75 %                    | 186          | 2,7                  | 0,42                    | 860           | 12,7                  |
| mar. 24 mars | -54 %   | 43           | 3,7                  | 0,77                    | 150           | 13,0   | -79 %                    | 680          | 14,4                 | 1,49                    | 2 991   | 63,5                  | -78 %                    | 743          | 12,3                 | 0,54  | 6 820         | 113                   | -76 %                    | 240          | 3,5                  | 0,44                    | 1 100         | 16,2                  |
| mer. 25 mars | -57 %   | 59           | 5,1                  | 0,99                    | 209           | 18,1   | -79 %                    | 656          | 13,9                 | 1,31                    | 3 647   | 77,4                  | -79 %                    | 683          | 11,3                 | 0,44  | 7 503         | 124                   | -77 %                    | 231          | 3,4                  | 0,45                    | 1 331         | 19,6                  |
| jeu. 26 mars | -60 %   | 63           | 5,5                  | 1,09                    | 272           | 23,6   | -79 %                    | 718          | 15,2                 | 1,18                    | 4 365   | 92,7                  | -81 %                    | 712          | 11,8                 | 0,38  | 8 215         | 136                   | -77 %                    | 365          | 5,4                  | 0,59                    | 1 696         | 25,0                  |
| ven. 27 mars | -60 %   | 86           | 7,5                  | 1,19                    | 358           | 31,1   | -80 %                    | 773          | 16,4                 | 1,06                    | 5 138   | 109                   | -80 %                    | 919          | 15,2                 | 0,30  | 9 134         | 151                   | -77 %                    | 299          | 4,4                  | 0,67                    | 1 995         | 29,4                  |
| sam. 28 mars | -60 %   | 79           | 6,9                  | 1,22                    | 437           | 37,9   | -82 %                    | 844          | 17,9                 | 0,87                    | 5 982   | 127                   | -80 %                    | 889          | 14,7                 | 0,15  | 10 023        | 166                   | -76 %                    | 319          | 4,7                  | 0,82                    | 2 314         | 34,1                  |
| dim. 29 mars | -70 %   | 98           | 8,5                  | 1,32                    | 535           | 46,5   | -84 %                    | 821          | 17,4                 | 0,59                    | 6 803   | 144                   | -84 %                    | 756          | 12,5                 | 0,05  | 10 779        | 178                   | -78 %                    | 292          | 4,3                  | 0,93                    | 2 606         | 38,4                  |
| lun. 30 mars | -62 %   | 102          | 8,9                  | 1,37                    | 637           | 55,3   | -82 %                    | 913          | 19,4                 | 0,35                    | 7 716   | 164                   | -78 %                    | 812          | 13,4                 | -0,07   | 11 591        | 191                   | -77 %                    | 418          | 6,2                  | 1,02                    | 3 024         | 44,6                  |
| mar. 31 mars | -58 %   | 205          | 17,8                 | 1,47                    | 842           | 73,1   | -84 %                    | 748          | 15,9                 | 0,10                    | 8 464   | 180                   | -79 %                    | 837          | 13,8                 | -0,20   | 12 428        | 205                   | -77 %                    | 499          | 7,4                  | 1,11                    | 3 523         | 52,0                  |
| mer. 1 avr.  | -57 %   | 167          | 14,5                 | 1,19                    | 1 009         | 87,6   | -83 %                    | 923          | 19,6                 | 0,05                    | 9 387   | 199                   | -79 %                    | 727          | 12,0                 | -0,31   | 13 155        | 217                   | -76 %                    | 845          | 12,5                 | 1,19                    | 4 368         | 64,4                  |
| jeu. 2 avr.  | -64 %   | 173          | 15,0                 | 1,07                    | 1 182         | 102,6  | -83 %                    | 961          | 20,4                 | -0,15                   | 10 348  | 220                   | -79 %                    | 760          | 12,6                 | -0,38   | 13 915        | 230                   | -77 %                    | 872          | 12,9                 | 1,02                    | 5 240         | 77,3                  |
| ven. 3 avr.  | -64 %   | 173          | 15,0                 | 1,07                    | 1 355         | 117,7  | -82 %                    | 850          | 18,0                 | -0,38                   | 11 198  | 238                   | -78 %                    | 766          | 12,7                 | -0,45   | 14 681        | 242                   | -77 %                    | 1 016        | 15,0                 | 0,86                    | 6 256         | 92                    |
| sam. 4 avr.  | -57 %   | 183          | 15,9                 | 1,18                    | 1 538         | 134  | -82 %                    | 749          | 15,9                 | -0,51                   | 11 947  | 254                   | -79 %                    | 681          | 11,2                 | -0,46   | 15 362        | 254                   | -75 %                    | 901          | 13,3                 | 0,63                    | 7 157         | 106                   |
| dim. 5 avr.  | -49 %   | 214          | 18,6                 | 1,25                    | 1 752         | 152  | -85 %                    | 694          | 14,7                 | -0,57                   | 12 641  | 268                   | -83 %                    | 525          | 8,7                  | -0,42   | 15 887        | 262                   | -73 %                    | 754          | 11,1                 | 0,40                    | 7 911         | 117                   |
| lun. 6 avr.  | -57 %   | 242          | 21,0                 | 1,15                    | 1 994         | 173  | -81 %                    | 700          | 14,9                 | -0,55                   | 13 341  | 283                   | -76 %                    | 636          | 10,5                 | -0,37   | 16 523        | 273                   | -74 %                    | 970          | 14,3                 | 0,24                    | 8 882         | 131                   |
| mar. 7 avr.  | -50 %   | 212          | 18,4                 | 0,98                    | 2 206         | 192  | -81 %                    | 704          | 14,9                 | -0,52                   | 14 045  | 298                   | -75 %                    | 604          | 10,0                 | -0,33   | 17 127        | 283                   | -74 %                    | 1 016        | 15,0                 | 0,00                    | 9 898         | 146                   |
| mer. 8 avr.  | -52 %   | 205          | 17,8                 | 1,09                    | 2 411         | 209  | -80 %                    | 747          | 15,9                 | -0,59                   | 14 792  | 314                   | -76 %                    | 542          | 9,0                  | -0,26   | 17 669        | 292                   | -74 %                    | 912          | 13,5                 | -0,21                   | 10 811        | 159                   |
| jeu. 9 avr.  | -53 %   | 283          | 24,6                 | 1,18                    | 2 694         | 234  | -87 %                    | 655          | 13,9                 | -0,60                   | 15 447  | 328                   | -76 %                    | 610          | 10,1                 | -0,18   | 18 279        | 302                   | -74 %                    | 837          | 12,3                 | -0,22                   | 11 648        | 172                   |
| ven. 10 avr. | -55 %   | 325          | 28,2                 | 1,15                    | 3 019         | 262  | -92 %                    | 634          | 13,5                 | -0,61                   | 16 081  | 341                   | -76 %                    | 570          | 9,4                  | -0,16   | 18 849        | 311                   | -75 %                    | 966          | 14,3                 | -0,23                   | 12 614        | 186                   |
| sam. 11 avr. | -52 %   | 327          | 28,4                 | 0,85                    | 3 346         | 291  | -81 %                    | 525          | 11,1                 | -0,64                   | 16 606  | 353                   | -77 %                    | 619          | 10,2                 | -0,09   | 19 468        | 322                   | -74 %                    | 716          | 10,6                 | -0,28                   | 13 330        | 197                   |
| dim. 12 avr. | -51 %   | 274          | 23,8                 | 0,53                    | 3 620         | 314  | -85 %                    | 603          | 12,8                 | -0,53                   | 17 209  | 365                   | -85 %                    | 431          | 7,1                  | -0,12   | 19 899        | 329                   | -73 %                    | 692          | 10,2                 | -0,23                   | 14 022        | 207                   |
| lun. 13 avr. | -71 %   | 283          | 24,6                 | 0,35                    | 3 903         | 339  | -83 %                    | 547          | 11,6                 | -0,57                   | 17 756  | 377                   | -91 %                    | 566          | 9,3                  | -0,08   | 20 465        | 338                   | -84 %                    | 719          | 10,6                 | -0,25                   | 14 741        | 217                   |
| mar. 14 avr. | -59 %   | 284          | 24,7                 | 0,03                    | 4 187         | 364  | -77 %                    | 499          | 10,6                 | -0,57                   | 18 255  | 388                   | -75 %                    | 602          | 9,9                  | -0,10   | 21 067        | 348                   | -72 %                    | 847          | 12,5                 | -0,16                   | 15 588        | 230                   |
| mer. 15 avr. | -54 %   | 293          | 25,4                 | -0,30                   | 4 480         | 389  | -79 %                    | 557          | 11,8                 | -0,51                   | 18 812  | 399                   | -74 %                    | 578          | 9,5                  | -0,12   | 21 645        | 358                   | -72 %                    | 940          | 13,9                 | -0,16                   | 16 528        | 244                   |
| jeu. 16 avr. | -52 %   | 377          | 32,7                 | -0,51                   | 4 857         | 422  | -78 %                    | 318          | 6,8                  | -0,48                   | 19 130  | 406                   | -73 %                    | 525          | 8,7                  | -0,18   | 22 170        | 366                   | -72 %                    | 766          | 11,3                 | -0,29                   | 17 294        | 255                   |
| ven. 17 avr. | -55 %   | 306          | 26,6                 | -0,94                   | 5 163         | 448  | -79 %                    | 348          | 7,4                  | -0,28                   | 19 478  | 414                   | -73 %                    | 575          | 9,5                  | -0,17   | 22 745        | 376                   | -73 %                    | 755          | 11,1                 | -0,35                   | 18 050        | 266                   |
| sam. 18 avr. |   | 290          | 25,2                 | -1,11                   | 5 453         | 474  |                          | 565          | 12,0                 | -0,15                   | 20 043  | 426                   |                          | 482          | 8,0                  | -0,23   | 23 227        | 384                   |                          | 700          | 10,3                 | -0,38                   | 18 749        | 277                   |
| dim. 19 avr. |   | 230          | 20,0                 | -1,14                   | 5 683         | 493  |                          | 410          | 8,7                  | -0,25                   | 20 453  | 434                   |                          | 433          | 7,2                  | -0,20   | 23 660        | 391                   |                          | 552          | 8,1                  | -0,48                   | 19 301        | 285                   |
| lun. 20 avr. |   | 145          | 12,6                 | -1,16                   | 5 828         | 506  |                          | 399          | 8,5                  | -0,22                   | 20 852  | 443                   |                          | 454          | 7,5                  | -0,26   | 24 114        | 398                   |                          | 751          | 11,1                 | -0,52                   | 20 053        | 296                   |
| mar. 21 avr. |   | 170          | 14,8                 | -0,97                   | 5 998         | 521  |                          | 430          | 9,1                  | -0,19                   | 21 282  | 452                   |                          | 534          | 8,8                  | -0,26   | 24 648        | 407                   |                          | 684          | 10,1                 | -0,63                   | 20 737        | 306                   |
| mer. 22 avr. |   | 264          | 22,9                 | -0,85                   | 6 262         | 544  |                          | 435          | 9,2                  | -0,21                   | 21 717  | 461                   |                          | 437          | 7,2                  | -0,29   | 25 085        | 414                   |                          | 541          | 8,0                  | -0,65                   | 21 278        | 314                   |
| jeu. 23 avr. |   | 228          | 19,8                 | -0,96                   | 6 490         | 564  |                          | 440          | 9,3                  | -0,15                   | 22 157  | 470                   |                          | 464          | 7,7                  | -0,28   | 25 549        | 422                   |                          | 499          | 7,4                  | -0,58                   | 21 777        | 321                   |
| ven. 24 avr. |   | 189          | 16,4                 |                         | 6 679         | 580  |                          | 367          | 7,8                  |                         | 22 524  | 478                   |                          | 420          | 6,9                  |   | 25 969        | 429                   |                          | 459          | 6,8                  |                         | 22 236        | 328                   |
| sam. 25 avr. |   | 238          | 20,7                 |                         | 6 917         | 601  |                          | 378          | 8,0                  |                         | 22 902  | 486                   |                          | 415          | 6,9                  |   | 26 384        | 436                   |                          | 338          | 5,0                  |                         | 22 574        | 333                   |
| dim. 26 avr. |   | 177          | 15,4                 |                         | 7 094         | 616  |                          | 288          | 6,1                  |                         | 23 190  | 492                   |                          | 260          | 4,3                  |   | 26 644        | 440                   |                          | 282          | 4,2                  |                         | 22 857        | 337                   |
| lun. 27 avr. |   | 113          | 9,8                  |                         | 7 207         | 626  |                          | 331          | 7,0                  |                         | 23 521  | 499                   |                          | 333          | 5,5                  |   | 26 977        | 446                   |                          | 430          | 6,3                  |                         | 23 287        | 343                   |
| mar. 28 avr. |   | 124          | 10,8                 |                         | 7 331         | 637  |                          | 301          | 6,4                  |                         | 23 822  | 506                   |                          | 382          | 6,3                  |   | 27 359        | 452                   |                          | 437          | 6,4                  |                         | 23 724        | 350                   |
| mer. 29 avr. |   | 170          | 14,8                 |                         | 7 501         | 651  |                          | 453          | 9,6                  |                         | 24 275  | 515                   |                          | 323          | 5,3                  |   | 27 682        | 457                   |                          | 363          | 5,4                  |                         | 24 087        | 355                   |

Source Belgique : [Sciensano](#) Intègre les décès en « maisons de repos »  
 Source Espagne : [Ministerio de Sanidad](#) Seuls les décès dans les hôpitaux sont comptés  
 Source Italie : [Protezione Civile](#)  
 Source : [Santé Publique France](#) Intègre les décès en « Ehpad » et « EMS » moyennés sur 7 jours

|              | 29 avr. 386 décès par million d'habitants<br>2 540 lits hôpital par million d'habitants<br>66 lits soins intensifs par million d'habitants |              |                      |                         |               | 29 avr. 266 décès par million d'habitants<br>3 320 lits hôpital par million d'habitants<br>64 lits soins intensifs par million d'habitants |                          |              |                      |                         | 29 avr. 200 décès par million d'habitants<br>4 530 lits hôpital par million d'habitants<br>110 lits soins intensifs par million d'habitants |                       |                          |              |                      | 29 avr. 238 décès par million d'habitants<br>2 220 lits hôpital par million d'habitants<br>58 lits soins intensifs par million d'habitants |               |                       |                          |              |                      |                         |               |                       |
|--------------|--|--------------|----------------------|-------------------------|---------------|--|--------------------------|--------------|----------------------|-------------------------|---|-----------------------|--------------------------|--------------|----------------------|--|---------------|-----------------------|--------------------------|--------------|----------------------|-------------------------|---------------|-----------------------|
|              | Royaume-Uni (67,5 M)   |              |                      |                         |               | Pays-Bas (17,7 M hab)  |                          |              |                      |                         | Suisse (8,6 M hab)  |                       |                          |              |                      | Suède (10,3 M hab)   |               |                       |                          |              |                      |                         |               |                       |
| date         | mobilité (source Google)   | décès (jour) | décès / M hab (jour) | tendance / jour mobile* | décès (total) | décès / M hab (total)  | mobilité (source Google) | décès (jour) | décès / M hab (jour) | tendance / jour mobile* | décès (total)   | décès / M hab (total) | mobilité (source Google) | décès (jour) | décès / M hab (jour) | tendance / jour mobile*  | décès (total) | décès / M hab (total) | mobilité (source Google) | décès (jour) | décès / M hab (jour) | tendance / jour mobile* | décès (total) | décès / M hab (total) |
| lun. 16 mars | 0 %  | 22           | 0,3                  |                         | 65            | 1,0  | -20 %                    | 4            | 0,2                  |                         | 24  | 1,4                   | -13 %                    | 5            | 0,6                  |  | 19            | 2,2                   | -13 %                    | 4            | 0,4                  |                         | 7             | 0,7                   |
| mar. 17 mars | -13 %  | 16           | 0,2                  |                         | 81            | 1,2  | -19 %                    | 19           | 1,1                  |                         | 43  | 2,4                   | -28 %                    | 8            | 0,9                  |  | 27            | 3,2                   | -19 %                    | 1            | 0,1                  |                         | 8             | 0,8                   |
| mer. 18 mars | -20 %  | 34           | 0,5                  |                         | 115           | 1,7  | -25 %                    | 15           | 0,8                  |                         | 58  | 3,3                   | -31 %                    | 6            | 0,7                  |  | 33            | 3,9                   | -22 %                    | 2            | 0,2                  |                         | 10            | 1,0                   |
| jeu. 19 mars | -21 %  | 43           | 0,6                  |                         | 158           | 2,3  | -37 %                    | 18           | 1,0                  |                         | 76  | 4,3                   | -36 %                    | 10           | 1,2                  |  | 43            | 5,0                   | -11 %                    | 1            | 0,1                  |                         | 11            | 1,1                   |
| ven. 20 mars | -23 %  | 36           | 0,5                  |                         | 194           | 2,9  | -39 %                    | 30           | 1,7                  |                         | 106   | 6,0                   | -45 %                    | 13           | 1,5                  |  | 56            | 6,5                   | -20 %                    | 5            | 0,5                  |                         | 16            | 1,5                   |
| sam. 21 mars | -30 %  | 56           | 0,8                  |                         | 250           | 3,7  | -26 %                    | 30           | 1,7                  |                         | 136   | 7,7                   | -53 %                    | 24           | 2,8                  |  | 80            | 9,3                   | 0 %                      | 4            | 0,4                  | </                      |               |                       |



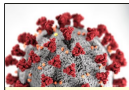

COVID-19

Pandémie de Coronavirus COVID-19, rapportée au nombre d'habitants par pays

Mise à jour du 30 avril 2020 8h30
Nouvelles versions disponibles sur
https://LaFibre.info/Covid19

Page 6/6 - Pour chaque pays, 3 colonnes détaillent le nombre de décès par million d'habitants et la tendance mobile\*

Table with 4 main columns for countries: États-Unis (328 M hab), Irlande (4,9 M hab), Luxembourg (0,63 M), and Portugal (10,3 M hab). Each column contains a sub-table with dates from March 16 to April 29, showing mobility changes, deaths per million, and trends.

Source États-Unis : Centers for Disease Control
Source Irlande : Department of Health
Source Luxembourg : Gouvernement luxembourgeois
Source Portugal : Estamos ON

Summary row for Denmark, Germany, Austria, and Canada, showing 29th April statistics for deaths per million and hospitalizations.

Main data table for Denmark (5,8 M hab), Allemagne (83,1 M Hab), Autriche (8,9 M hab), and Canada (37,9 M). It follows the same structure as the first table, with dates from March 16 to April 29 and columns for mobility, deaths, and trends.

Source Danemark : Statens Serum Institut
Source Allemagne : Der Tagesspiegel
Source Autriche : Bundesministerium
Source Canada : Gouvernement du Canada

\* La « tendance mobile » indique l'augmentation moyenne du nombre de décès...
Le nombre de cas confirmés de COVID-19 n'est pas pris en compte dans cette étude...
Données compilées et mises en forme par Vivien Guéant
Diffusion et réutilisation possible : Creative Commons BY-SA 4.0