

Dossier PM GRAND NANCY  
PM LANEUVEVILLE-DEVANT-NANCY

Juin 2013



***Tutor***

**NANCY**

**La fibre publique**

**Tutor NANCY S.A.S.U**

9 rue Louis Guingot - 54500 VANDŒUVRE-LÈS-NANCY - Tel : +33 9 73 01 11 90 - Fax : +33 9 73 01 11 99 - [www.tutor-nancy.fr](http://www.tutor-nancy.fr)

CAPITAL DE 500.000 EUROS • RCS AMIENS 439 710 193 • TVA UE FR69 498 710 193 • APE 6190 Z

# Table des matières

|  |                                    |
|--|------------------------------------|
| <i>Préambule</i>                       | 3                                  |
| <i>Informations de localisation PM</i> | 3                                  |
| Adresse du PM                          | 3                                  |
| Localisation cadastrale                | 4                                  |
| Plan de situation                      | 4                                  |
| Coordonnées                            | 5                                  |
| <i>Sites raccordés au PM</i>           | 5                                  |
| Adresses raccordées au PM              | 5                                  |
| Nombre de logements raccordés au PM    | 5                                  |
| <i>Accès au PM</i>                     | 5                                  |
| Type de PM                             | 5                                  |
| Accessibilité du PM                    | 5                                  |
| Info Obtention des clés                | 5                                  |
| <i>Date de mise en service</i>         | 5                                  |
| <i>Remarques</i>                       | <b>Erreur ! Signet non défini.</b> |

# Dossier PM

## LANEUVEVILLE-DEVANT-NANCY

### Préambule

TUTOR NANCY, filiale du groupe TUTOR, dont le siège social est situé 83, rue Saint-Fuscien à AMIENS, SIRET 439 748 013 00042, déploie un réseau FTTH appelé à couvrir l'intégralité du territoire de la commune de Laneuveville-Devant-Nancy.

L'appel à cofinancement sur cette zone a été émis le 4 octobre 2012.

La date limite pour le cofinancement ab initio était le 5 décembre 2012.

Le dossier complet permettant la souscription et la commercialisation sur cette zone est disponible sur le portail Web Opérateurs de TUTOR à l'adresse <http://opcom.tutor.fr>. En particulier, les zones de couverture, le découpage en zones arrières de PM et les calendriers de déploiement sont fournis aux opérateurs intéressés.

Le présent document décrit l'implantation terrain finale d'un point de mutualisation.

### Informations de localisation PM

#### Adresse du PM

Le PM est implanté :  
Route départementale n°6 dite de Fléville (Angle Allée des Grands Pâquis)  
ZA Heillecourt Est  
54 180 Heillecourt

## Localisation cadastrale

Section : AM

Parcelle : 16

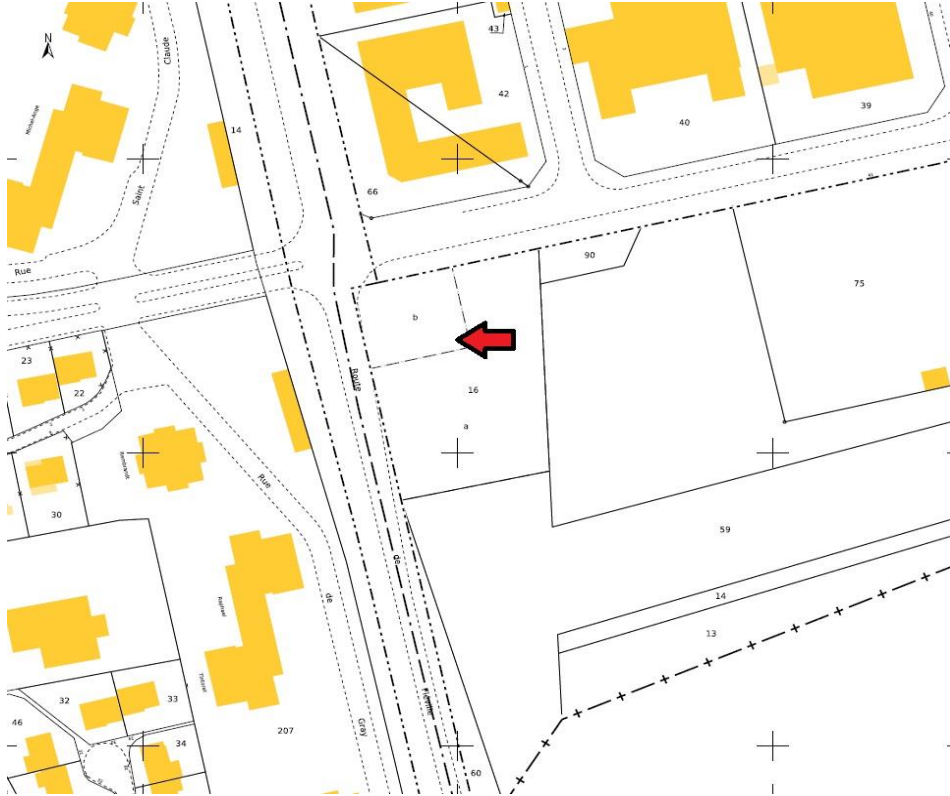

## Plan de situation

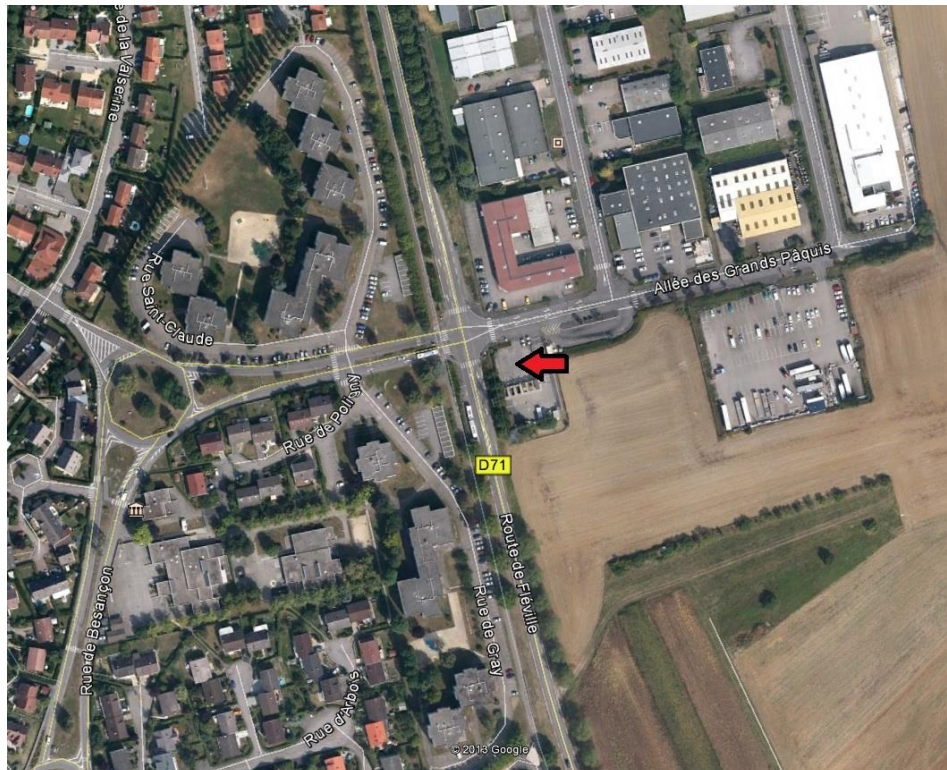

## Coordonnées

Les coordonnées en projection Lambert93 National du PM sont :

- X = 936351.670000
- Y = 6843444.250000

## Sites raccordés au PM

### Adresses raccordées au PM

L'ensemble des adresses raccordées au PM est fourni dans le fichier IPE disponible sur le portail Web Opérateurs de TUTOR, sous réserve de la signature du « Contrat de Diffusion des Informations FTTH », contrat lui-même disponible sur le portail Web Opérateurs.

### Nombre de logements raccordés au PM

Le nombre de logements raccordables associés à ce PM est de : 2 013 logements

## Accès au PM

### Type de PM

Le PM est de type Shelter.

### Accessibilité du PM

L'accès au PM est possible pour tous les opérateurs ayant signé le contrat « ACCES AUX LIGNES FTTH HORS ZONES TRES DENSES » pour la Communauté Urbaine du Grand Nancy.

Le PM est accessible 24h/24, 7j/7

### Info Obtention des clés

Les clés sont disponibles sur rendez-vous pris 48h ouvrées à l'avance par email à l'adresse : [noc@tutor.fr](mailto:noc@tutor.fr).

### Date de mise en service

Le 1<sup>er</sup> Octobre 2013.